



Aree Protette
Appennino Piemontese

ENTE DI GESTIONE DELLE AREE PROTETTE
DELL'APPENNINO PIEMONTESE
Prot. N. 113
29 GEN. 2016
Cat. IV Class. I IV.

ENTE DI GESTIONE DELLE AREE PROTETTE
DELL'APPENNINO PIEMONTESE
- NOTIFICA DOCUMENTI -

- Presidente Giunta Direttore
 Area Amministrativa Area Vigilanza Area Tecnica

c.a. _____

Al Direttore F.F.
dell'Ente di Gestione
A.P. Appennino Piemontese
SEDE

Lerma, 26 gennaio 2016

Oggetto: comunicazione n. 53 del 18.01.2016 da parte della Direzione Ambiente e Pianificazione – Ufficio Concessioni di Derivazione – della Provincia di Alessandria, relativamente all'autorizzazione in via provvisoria di concessioni preferenziali ricadenti nel territorio del Parco Capanne di Marcarolo. Richiesta di parere di competenza.

Il parere richiesto si riferisce a due concessioni preferenziali autorizzate in via provvisoria, delle quali è titolare il Comune di Bosio, per l'attingimento a due sorgenti a scopo idropotabile (consumo umano).

I dati tecnici ad esse relative sono contenuti nell'allegato fornito, che costituisce stralcio del VII° elenco delle Concessioni Preferenziali predisposto dal concedente.

Dalle prime verifiche effettuate risulta quanto segue:

- la concessione identificata con il codice univoco AL-S00046 e indicata come ubicata in località Nascio è localizzata, come da stralcio cartografico fornito, all'esterno del territorio del Parco e del territorio del SIC/ZPS IT 118006 “Capanne di Marcarolo”.
- la concessione identificata con il codice univoco AL-S00045 e indicata come ubicata in località Poggio (quindi interna al territorio del Parco e del SIC/ZPS IT 118006 “Capanne di Marcarolo”) ricade in “Aree in cui è possibile effettuare captazioni idriche”, così come definite e delimitate cartograficamente ai sensi del D. Lgs. 152/06 (art.164) e previsto dalla L.36/94.

Ente di gestione delle Aree protette dell'Appennino Piemontese
Via Umberto I n. 32/A – 15060 Bosio (AL) Italia
Tel. / Fax +39 0143684777
areeprotetteappenninopiemontese@ruparpiemonte.it
areeprotetteappenninopiemontese@pec.it
www.areeprotetteappenninopiemontese.it
Codice Fiscale / Partita IVA 01550320061

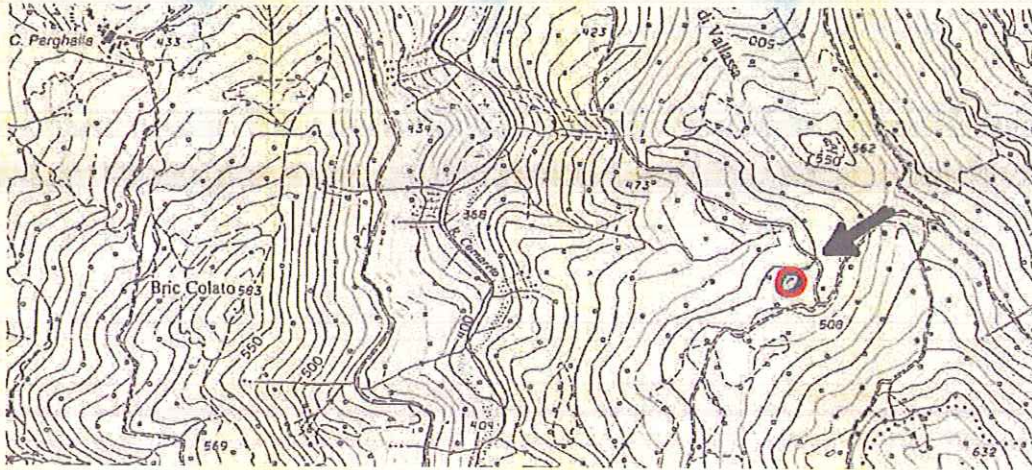

concessione identificata con il codice univoco AL-S00046

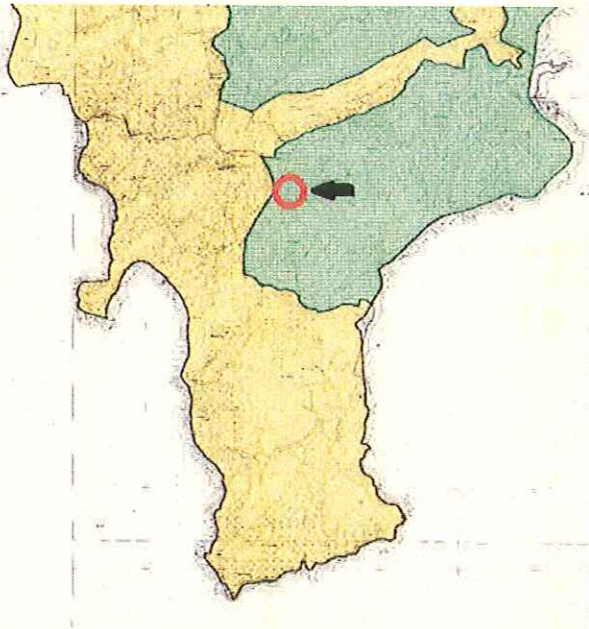

concessione identificata con il codice univoco AL-S00045

Pertanto, sulla base di quanto sopra esposto, si ritiene di poter esprimere **parere favorevole** al mantenimento della concessione contrassegnata dal codice univoco AL-S00045. Per la concessione contrassegnata dal codice univoco AL-S00046 non si esprime parere in quanto non di competenza. Restando a disposizione per ogni chiarimento, porgo i migliori saluti.

Il Funzionario Tecnico

(Dott. ssa Cristina Rossi)

