



Aree Protette
Appennino Piemontese

Ente di Gestione delle Aree Protette dell'Appennino Piemontese
via Umberto I, n. 51 – Salita Poggio, 15060 Bosio (AL) – Italia
Tel. +39 011 4320242 – 011 4320192
areeprotetteappenninopiemontese@ruparpiemonte.it
areeprotetteappenninopiemontese@pec.it
www.areeprotetteappenninopiemontese.it
Codice Fiscale / Partita IVA 01550320061

Determinazione Dirigenziale n. 176		del 12/06/2025	
Oggetto:	ZSC ZPS IT 1180026 "CAPANNE DI MARCAROLO" - VALORIZZAZIONE TURISTICA DELLA RETE ESCURSIONISTICA CAMMINO PIEMONTE SUD – TRATTO DA BOSIO A MOLARE (CUP E41G24000080002), PROCEDURA PER LA VALUTAZIONE DI INCIDENZA, LIVELLO I, SCREENING E CONTESTUALE ESPRESSIONE DI PARERE AI SENSI DELLA 1° VARIANTE AL PIANO DELL'AREA DEL PARCO NATURALE REGIONALE (DCR N. 307 - 52921 DEL 10 DICEMBRE 2009), AVENTE VALORE DI PIANO DI GESTIONE DELLA ZSC/ZPS.		
		PDP n. 185 / 2025	del 05/06/2025
Determinazione Dirigenziale con rilevanza contabile: NO			
Area: Tecnica			
Referente Istruttoria: Gabriele Panizza			
Responsabile del procedimento: Gabriele Panizza			

IL DIRETTORE

Visto il D. Lgs. n. 165/2001 e s.m.i.

Vista la L.R. n. 7/2001 e s.m.i.

Vista la L.R. n. 23/2008 e s.m.i.

Vista la L.R. n. 19/2009 e s.m.i. "Testo unico sulla tutela delle aree naturali e della biodiversità".

Richiamata la L.R. 2 novembre 1982 n. 32, art. 35 "Raccolta a fini scientifici e didattici".

Visto lo Statuto dell'Ente di gestione delle Aree protette dell'Appennino piemontese approvato con D.P.G.R. n. 13/2023/XI del 21/3/2023.

Visto il Decreto del Commissario Straordinario dell'Ente di gestione delle Aree protette dell'Appennino piemontese n. 2/2025 "Attribuzione dell'incarico di Direttore dell'Ente ai sensi dell'art. 15 della L.R. n. 19/2009 e s.m.i. al dirigente Andrea De Giovanni".

Vista la legge 7 agosto 1990, n. 241, "Norme in materia di procedimento amministrativo e di diritto di accesso ai procedimenti amministrativi".

Vista la Dir. 30 novembre 2009, n. 2009/147/CE.

Vista la Dir. 21 maggio 1992, n. 92/43/CEE "Habitat".

Visto il D.P.R. 8 settembre 1997, n. 357 e s.m.i. "Regolamento recante attuazione della direttiva 92/43/CEE relativa alla conservazione degli habitat naturali e seminaturali, nonché della flora e della fauna selvatiche".





Aree Protette
Appennino Piemontese

Ente di Gestione delle Aree Protette dell'Appennino Piemontese
via Umberto I, n. 51 – Salita Poggio, 15060 Bosio (AL) – Italia
Tel. +39 011 4320242 – 011 4320192
areeprotetteappenninopiemontese@ruparpiemonte.it
areeprotetteappenninopiemontese@pec.it
www.areeprotetteappenninopiemontese.it
Codice Fiscale / Partita IVA 01550320061

Visto il D.M. 3 settembre 2002 “Linee guida per la gestione dei siti Natura 2000”.

Visto il D.M. 17 ottobre 2007 “Criteri minimi uniformi per la definizione di misure di conservazione relativa a Zone speciali di conservazione (Z.S.C.) e a Zone di protezione speciale (Z.P.S.).

Viste le linee guida del Ministero dell’Ambiente pubblicate sul sito www.minambiente.it “La procedura della valutazione di incidenza”.

Vista la Comunicazione della Commissione Valutazione di piani e progetti in relazione ai siti Natura 2000 "Guida metodologica alle disposizioni dell'articolo 6, paragrafi 3 e 4, della direttiva Habitat 92/43/CEE (2021/C 437/01)".

Vista la Comunicazione della Commissione europea (2019/C 33/01): “Gestione dei siti Natura 2000, Guida all'interpretazione dell'articolo 6 della direttiva 92/43/CEE”.

Vista la D.G.R. 7 aprile 2014, n. 54-7409 “L.r. 19/2009 <Testo unico sulla tutela delle aree naturali e della biodiversità>, art. 40. Misure di Conservazione per la tutela dei siti della Rete Natura 2000 del Piemonte. Approvazione”.

Viste le modifiche apportate alle suddette Misure di Conservazione con D.G.R. n. 22-368 del 29/9/2014, D.G.R. n. 17-2814 del 18/1/2016 e D.G.R. n. 24-2976 del 29/2/2016.

Vista la D.G.R. n. 55-7222/2023/XI del 12 luglio 2023, con la quale sono state aggiornate le Misure di Conservazione della Rete Natura 2000 del Piemonte.

Considerato inoltre come la D.G.R. n. 55-7222/2023/XI del 12 luglio 2023 abbia ad oggetto: Recepimento delle Linee Guida nazionali per la Valutazione di Incidenza. Revoca della Deliberazione della Giunta Regionale n. 54-7409 del 7/4/2014 e s.m.i. e di come lo stesso provvedimento, in attuazione dell’Intesa in oggetto richiamata recepisca formalmente le “Linee guida nazionali per la valutazione di incidenza (VIncA) - direttiva 92/43/ CEE «Habitat» art. 6, paragrafi 3 e 4”, quale guida metodologica per la procedura di valutazione d’incidenza, di cui all’Intesa tra il Governo, le Regioni e le Province autonome di Trento e di Bolzano sancita il 28 novembre 2019, ai sensi dell’art. 8, comma 6 della legge 5 giugno 2003, n. 131, pubblicata sulla Gazzetta Ufficiale n. 303 del 28/12/2019.

Vista l'Intesa 28 novembre 2019 “Intesa, ai sensi dell’articolo 8, comma 6, della legge 5 giugno 2003, n. 131, tra il Governo, le regioni e le Province autonome di Trento e Bolzano sulle Linee guida nazionali per la valutazione di incidenza (VIncA) - Direttiva 92/43/ CEE “HABITAT” articolo 6, paragrafi 3 e 4” (G.U. n. 303 del 28/12/2019), recepite dalla Regione Piemonte con DGR n. 55-7222/2023/XI del 12 luglio 2023 con richiamo al par. 1.12 "Modalità di partecipazione del pubblico nei procedimenti di Valuatzione di Incidenza", punto 2.

Richiamata la DGR n. 10-398/2024/XII del 21 novembre 2024 “Approvazione obiettivi e misure di conservazione per 133 siti della Rete Natura 2000 del Piemonte”.

Visto il Decreto ministeriale del 21 novembre 2017 “Designazione di 9 Zone speciali di conservazione (Z.S.C.) della regione biogeografica alpina e di 5 Z.S.C. della regione biogeografica continentale e di 1 Z.S.C. della regione biogeografica mediterranea insistenti nel territorio della Regione Piemonte”, con il quale e' stata designata la Z.S.C. IT1180026 ”.

Vista la DGR n. 29-1195 del 16/03/2015 "Misure di conservazione per la fauna e gli habitat acquatici".

Vista la D.G.R. 9 marzo 2017, n. 6-4745 “L.R. 19/2009 , art. 40 Misure di Conservazione sito-specifiche per la tutela di alcuni siti della Rete natura 2000 del Piemonte. Approvazione dodicesimo





Aree Protette
Appennino Piemontese

Ente di Gestione delle Aree Protette dell'Appennino Piemontese
via Umberto I, n. 51 – Salita Poggio, 15060 Bosio (AL) – Italia
Tel. +39 011 4320242 – 011 4320192
areeprotetteappenninopiemontese@ruparpiemonte.it
areeprotetteappenninopiemontese@pec.it
www.areeprotetteappenninopiemontese.it
Codice Fiscale / Partita IVA 01550320061

gruppo di misure”.

Vista la D.G.R. dell' 8 febbraio 2010, n. 36-13220 “Legge regionale 29 giugno 2009, n. 19 artt. 41 e 43. Delega della gestione di Siti di importanza comunitaria e Zone di protezione speciale e delle relative valutazioni di incidenza di interventi e progetti a soggetti gestori di aree protette del Piemonte”.

Vista la D.C.D. n. 13/2010 “Convenzione per la delega della gestione del Sito rete natura 2000 “Capanne di Marcarolo”, con la quale e' stata approvata e sottoscritta la delega per la gestione del S.I.C./Z.P.S. IT1180026 “Capanne di Marcarolo”.

Visto il Piano dell'Area del Parco Naturale delle Capanne di Marcarolo (I° Variante), avente valore di piano di gestione del SIC IT1180026 “Capanne di Marcarolo”, approvato con Deliberazione del Consiglio Regionale n. 307-52921 del 10/12/2009.

Vista la Comunicazione della Commissione europea (2019/C 33/01): “Gestione dei siti Natura 2000, Guida all'interpretazione dell'articolo 6 della direttiva 92/43/CEE”.

Vista infine la D.G.E. n. 82/2010 “Procedimento di Valutazione di Incidenza ai sensi della L.R. n.19/2009 e s.m.i. Possibilità di accesso da parte del proponente ai dati e alle informazioni in possesso dell'Ente Parco”.

Vista la nota prot. APAP n. 1779 del 04/06/2025, con la quale la Provincia di Alessandria inoltra all'Ente di Gestione stanza di assoggetamento dell'intervento alla Procedura per la Valutazione di incidenza, Livello I, Screening.

Tenuto conto del documento istruttorio redatto in merito dal Funzionario Tecnico Gabriele Panizza, Responsabile del procedimento: Istruttoria di Valutazione di Incidenza, Livello I, Screening, prot. APAP n.1836 del 10 giugno 2025 allegata alla presente Determinazione dirigenziale.

Tenuto altresì conto del documento istruttorio redatto dal Funzionario Tecnico Arch. Chiara Bovone: Parere ai sensi della I° Variante al Piano dell'Area del Parco naturale delle Capanne di Marcarolo (DCR n. 307-52921 del 10 dicembre 2009), avente valore di Piano di gestione della ZSC/ZPS, prot. APAP n. 1831 del 10 giugno 2025, allegato alla presente Determinazione dirigenziale

Vista l'Intesa 28 novembre 2019 “Intesa, ai sensi dell'articolo 8, comma 6, della legge 5 giugno 2003, n. 131, tra il Governo, le regioni e le Province autonome di Trento e Bolzano sulle Linee guida nazionali per la valutazione di incidenza (VIncA) - Direttiva 92/43/ CEE “HABITAT” articolo 6, paragrafi 3 e 4” (G.U. n. 303 del 28/12/2019), recepite dalla Regione Piemonte con DGR n. 55-7222/2023/XI del 12 luglio 2023.

Ritenuto pertanto, alla luce delle istruttorie allegate, di esprimere: **giudizio di Incidenza ambientale positivo.**

Tutto ciò premesso e considerato.

Richiamata la determinazione dirigenziale n. 331/2022 ad oggetto: “Secondo aggiornamento dell'individuazione delle Unità Organizzative Responsabili dei procedimenti e delle istruttorie previste nell'ambito delle procedure di competenza dell'Ente”.

Richiamata altresì la determinazione dirigenziale n. 347/2024 ad oggetto: “Proroga di incarico di Elevata Qualificazione <Responsabilità di istruttorie e procedimenti tecnici, autorizzativi e contrattuali in campo ambientale e di biodiversità facenti capo all'Ente>”.

DETERMINA





Aree Protette
Appennino Piemontese

Ente di Gestione delle Aree Protette dell'Appennino Piemontese
via Umberto I, n. 51 – Salita Poggio, 15060 Bosio (AL) – Italia
Tel. +39 011 4320242 – 011 4320192
areeprotetteappenninopiemontese@ruparpiemonte.it
areeprotetteappenninopiemontese@pec.it
www.areeprotetteappenninopiemontese.it
Codice Fiscale / Partita IVA 01550320061

di esprimere Giudizio di Screening positivo in merito a: Interventi di valorizzazione turistica della Rete escursionistica Regione Piemonte - Progetto Cammino del Piemonte sud, tappe 11, 12, 13 - tratto Benedicta - CUP E41G24000080002;

di esprimere contestuale parere positivo con prescrizioni ai sensi della I° Variante al Piano dell'Area del Parco naturale delle Capanne di Marcarolo (DCR n. 307-52921 del 10 dicembre 2009), avente valore di Piano di gestione della ZSC/ZPS:

- La postazione di ricarica per bici elettriche può essere assimilata a un'area di "parcheggio" e rientrare all'interno degli interventi ammessi dal comma 2] art. 29,8 "Area attrezzata di 1° ordine: Zona monumentale della Benedicta", da realizzarsi con fondo in misto granulare stabilizzato in terra e/o pietra, delimitata da protezioni di legno;

di evidenziare che unitamente alle conclusioni del presente provvedimento si intendono interamente richiamate e applicate le vigenti norme nazionali e regionali in materia;

di evidenziare inoltre che unitamente alle conclusioni del presente provvedimento si intendono interamente richiamate e applicate la DGR n. 55-7222/2023/XI del 12 luglio 2023, con la quale sono state aggiornate le Misure di Conservazione della Rete Natura 2000 del Piemonte, la DGR n. 55-7222/2023/XI del 12 luglio 2023. Si richiamano inoltre integralmente la DGR n. 10-398/2024/XII del 21 novembre 2024 "Approvazione obiettivi e misure di conservazione per 133 siti della Rete Natura 2000 del Piemonte", nonché le Misure di conservazione Sito Specifiche della ZSC ZPS approvate con D.G.R. n. 6-4745 del 09/03/2017;

di evidenziare inoltre come, ai sensi delle Linee Guida nazionali di cui all'Intesa 28 novembre 2019 "Intesa, ai sensi dell'articolo 8, comma 6, della legge 5 giugno 2003, n. 131, tra il Governo, le regioni e le Province autonome di Trento e Bolzano sulle Linee guida nazionali per la valutazione di incidenza (VIncA) - Direttiva 92/43/CEE "HABITAT" articolo 6, paragrafi 3 e 4" (G.U. n. 303 del 28/12/2019), recepita dalla Regione Piemonte con DGR n. 55-7222/2023/XI del 12 luglio 2023, la validità temporale del giudizio di Incidenza è 5 anni, termine oltre il quale l'autorizzazione è da considerarsi nulla;

di evidenziare infine che le conclusioni del presente provvedimento sono determinate senza pregiudizio dei diritti di terzi e sotto l'osservanza, da parte dei richiedenti, anche delle vigenti norme di legge in materia autorizzativa, di proprietà e legittimità dei beni oggetto di intervento;

di trasmettere copia della presente determinazione dirigenziale al proponente, ai Comuni di Bosio, alla Regione Piemonte, Settore Biodiversità e Aree Naturali, ai Funzionari Responsabili dell'Ufficio tecnico e di vigilanza dell'Ente di gestione per conoscenza e per gli opportuni adempimenti di competenza;

di pubblicare la presente determinazione dirigenziale all'Albo Pretorio dell'Ente di gestione delle Aree protette dell'Appennino piemontese (www.areeprotetteappenninopiemontese.it), nonché nel sito istituzionale dell'Ente di gestione nella sezione "Amministrazione Trasparente" ai sensi dell'art.23, comma 1, lett. d) del D.Lgs. n. 33/2013 e s.m.i.

Avverso il presente provvedimento è ammesso ricorso giurisdizionale avanti al T.A.R. entro il termine di 60 giorni dalla data di comunicazione o piena conoscenza dell'atto, ovvero ricorso straordinario al Capo dello Stato entro 120 giorni dalla suddetta data, ovvero l'azione innanzi al Giudice Ordinario, per tutelare un diritto soggettivo, entro il termine di prescrizione previsto dal Codice Civile.





Aree Protette
Appennino Piemontese

Ente di Gestione delle Aree Protette dell'Appennino Piemontese
via Umberto I, n. 51 – Salita Poggio, 15060 Bosio (AL) – Italia
Tel. +39 011 4320242 – 011 4320192
areeprotetteappenninopiemontese@ruparpiemonte.it
areeprotetteappenninopiemontese@pec.it
www.areeprotetteappenninopiemontese.it
Codice Fiscale / Partita IVA 01550320061

Allegati: Istruttoria Format Valutatore, Procedura per la Valutazione di incidenza, Livello I, Screening (prot. APAP n. 1836 del 10/06/2025); Istruttoria ai sensi della I° Variante al Piano dell'Area del Parco naturale delle Capanne di Marcarolo (DCR n. 307-52921 del 10 dicembre 2009), avente valore di Piano di gestione della ZSC/ZPS (prot. APAP n. 1831 del 10/06/2025).

IL DIRETTORE
Andrea De Giovanni
(firmato digitalmente)





Bosio, 10 giugno 2025

ALLEGATO TECNICO

Oggetto: Interventi di valorizzazione turistica della rete escursionistica Regione Piemonte – Progetto Cammino del Piemonte Sud tappe 11-12-13 – Tratto Benedicta

L'istanza inoltrata a mezzo posta elettronica certificata (prot. APAP n.1179 del 04/06/2025) contiene un link per scaricare la documentazione di progetto composta da:

- Relazione tecnica illustrativa
- Elaborati economici
- Disciplinare TPE
- Relazione paesaggistica
- Screening Vinca
- Tav. 1 - Corografia di inquadramento
- Tav. 2 - Inquadramento sentieri e vincoli
- Tav. 3 – Interventi sentiero 416
- Tav. 4 – Interventi sentiero 426
- Tav. 5 – Interventi sentiero 431
- Tav. 6 – Interventi sentiero 432
- Tav. 7 - Interventi sentiero 433
- Tav. 8 – Interventi sentiero 311
- Tav. 9 – Interventi sistemazione del fondo

Con la presente istruttoria si forniscono elementi di valutazione rispetto a quanto prescritto e normato dal Piano d'Area del Parco Naturale delle Capanne di Marcarolo (I° Variante approvata con D.C.R. n.307-52921 il 10/12/2009), che costituisce stralcio del Piano Territoriale Regionale e sostituisce, a tutti gli effetti, gli elementi territoriali e urbanistici che ne interessano il territorio di competenza.

L'istanza comprende diversi siti, ma solo per il tratto 417 è possibile formulare il parere di conformità al Piano, in quanto unico ricadente all'interno della perimetrazione del Parco Naturale delle Capanne di Marcarolo.

Stato dei luoghi

Lo stato dei luoghi oggetto di intervento corrisponde con quanto riportato negli elaborati progettuali.

Il sentiero oggetto di parere fa parte dei tracciati già esistenti all'interno del Parco Naturale delle Capanne di Marcarolo, interessando in parte, il percorso identificato come "Percorso delle Ferriere", al n. 3 della Tavola di piano "Carta delle emergenze schedate, proposta di riutilizzo delle cascate regionali, grandi proprietà, selezione itinerari, viabilità principale e secondaria" (Tav.3)

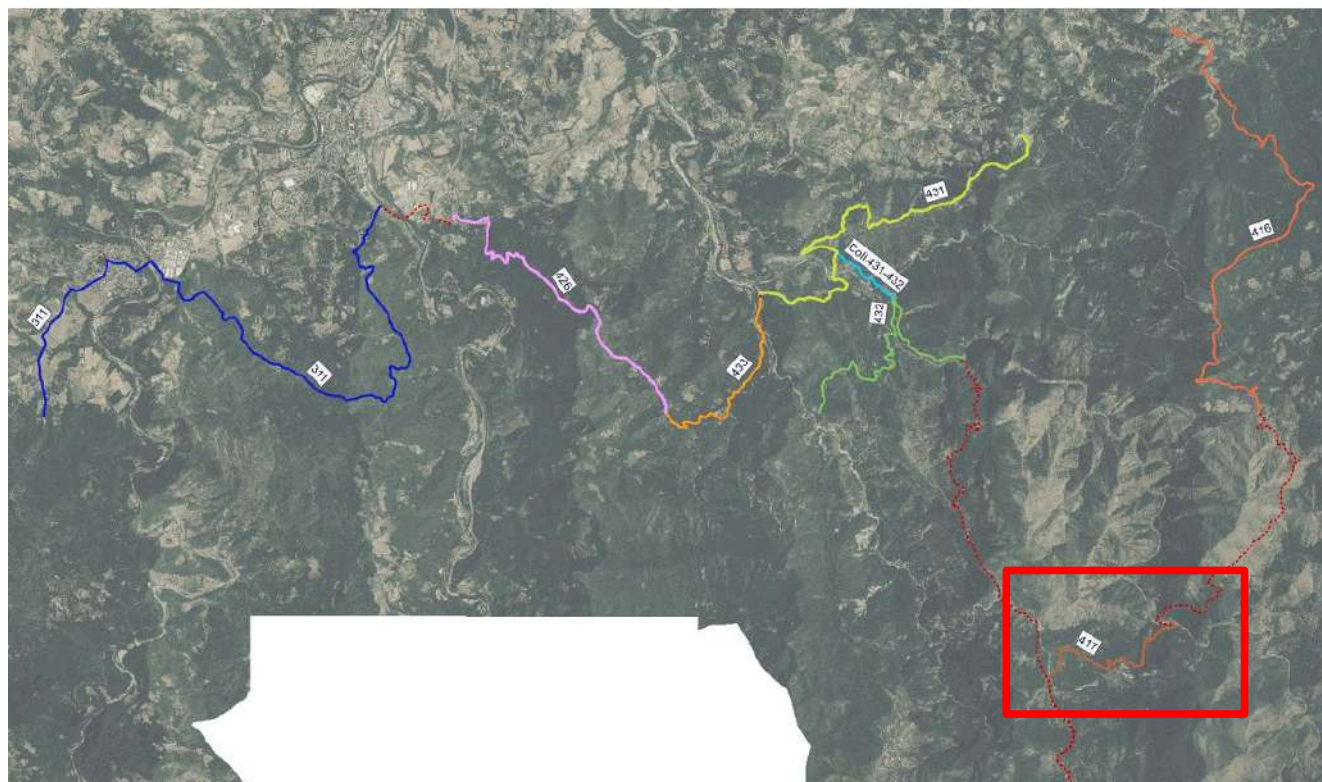

Localizzazione della parte di sentiero oggetto di parere (Estratto da Relazione tecnico illustrativa di progetto, p.16)

Lavori previsti

L'obiettivo delle opere è quello di valorizzare alcuni tratti sentieristici ciclo-pedonali del "Cammino del Piemonte Sud".

L'intervento prevede, in generale, la sistemazione sentieristica dei percorsi, attraverso la sostituzione della segnaletica e la posa di alcune attrezzature di servizio, quali bacheche, recinti e arredi per la sosta.

In particolare, per il sentiero di competenza, è prevista l'installazione, presso il sito della Benedicta, di una postazione di ricarica per le bici elettriche.

Quadro vincolistico e normativo

Il sito oggetto di intervento comprende diverse aree individuate dal piano. In quanto inerente alla rete sentieristica, le disposizioni sono descritte all'interno dell'art. 40 "Viabilità". In particolare, la casistica ricade all'interno della lett. E "Sentieri", cioè tutti i tracciati transitabili a piedi ovvero con bicicletta. In generale, il tracciato si snoda all'interno dell'area individuata come all'art. 26 "Aree di potenziale sviluppo di attività a carattere agro-silvo-pastorale e zootecnico", per la quale è contemplata la gestione di piste, sentieri e radure.

Più in generale, siccome gli interventi di manutenzione della sentieristica ricadono all'interno dell'area relativa al Sacriario della Benedicta, questa è sottoposta alla disciplina dell'art. 29.8 – "Area attrezzata di 1° ordine: Zona monumentale della Benedicta", ove è ammessa la sistemazione delle aree a parcheggio e stallo.

L'intervento, per una parte, intercetta il sentiero n. 3 "Percorso delle Ferriere", sottoposto alle prescrizioni di cui all'art. 42 "Percorsi di visita pedonali".



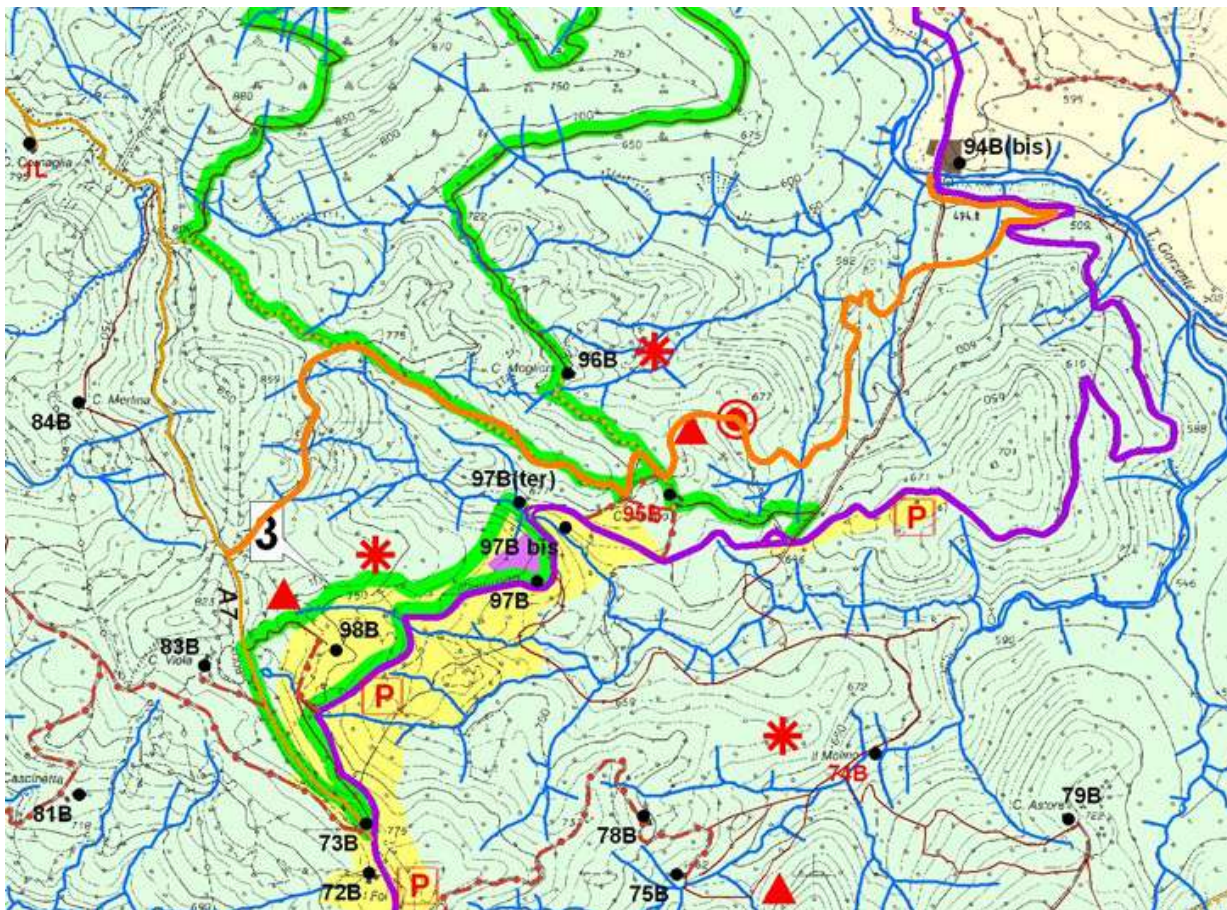

Estratto da: Tav.3 - Carta delle emergenze schedate, proposta di riutilizzo delle cascate regionali, grandi proprietà, selezione itinerari, viabilità principale e secondaria – Piano d'Area. Il sentiero oggetto di intervento è segnato col colore arancione

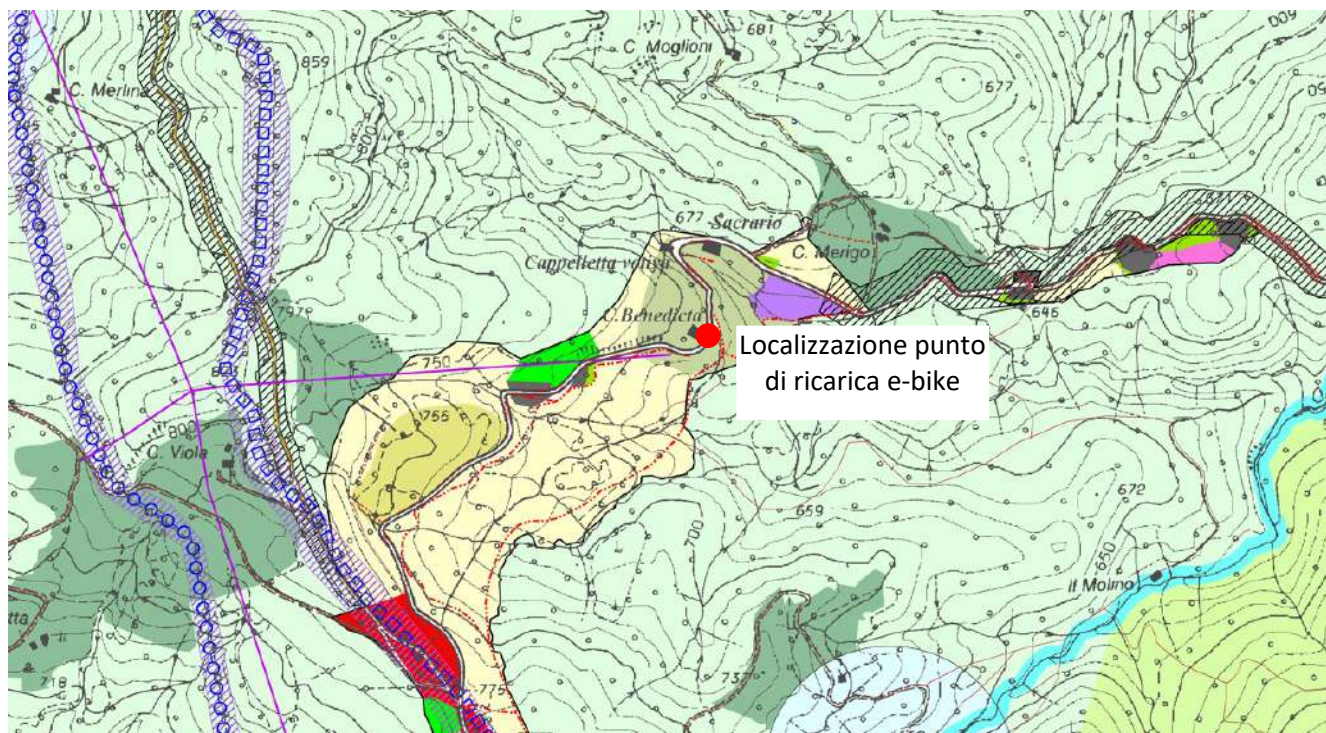

Estratto da: Tav. 2 – Aree attrezzate di 1° e 2° ordine – Benedicta – Capanne di Marcarolo – Capanne superiori

Arrivo: AOO APAP, N. Prot. 00001831 del 10/06/2025
- Rep. DD 12/06/2025. 0000176.I Copia conforme dell'originale sottoscritto digitalmente da ANDREA DE GIOVANNI

Ente di Gestione delle Aree Protette dell'Appennino Piemontese
via Umberto I, n. 51 – Salita Poggio, 15060 Bosio (AL) – Italia
Tel. +39 011 4320242 – 011 4320192
areeprotetteappenninopiemontese@ruparpiemonte.it
areeprotetteappenninopiemontese@pec.it
www.areeprotetteappenninopiemontese.it
Codice Fiscale / Partita IVA 01550320061

Verifica di compatibilità con la normativa di Piano d'Area

Gli interventi ammessi nelle aree individuate risultano compatibili con quanto espresso dalle prescrizioni di Piano d'Area.

Il progetto, in generale, rientra tra le misure di gestione dei sentieri contemplata al comma 5] dell'art. 26 "Aree di potenziale sviluppo di attività a carattere agro-silvo-pastorale e zootecnico", all'interno del quale si snoda il sentiero oggetto di intervento.

L'intervento si dimostra in linea anche con quanto contenuto al comma 3] dell'art. 42 "Percorsi di visita pedonali", in quanto le opere, ricadenti per parti all'interno del sentiero 3 "Percorso delle Ferriere", si configurano come opere di mantenimento, miglioramento del fondo, costruzioni di manufatti per la messa in sicurezza.

La postazione di ricarica per bici elettriche può essere assimilata a un'area di "parcheggio" e rientrare all'interno degli interventi ammessi dal comma 2] art. 29,8 "Area attrezzata di 1° ordine: Zona monumentale della Benedicta", da realizzarsi con fondo in misto granulare stabilizzato in terra e/o pietra, delimitata da protezioni di legno.

Conclusioni

L'intervento in oggetto risulta realizzabile e compatibile con quanto normato e prescritto dal vigente Piano d'Area, per tale motivo si ritiene che possa essere reso **parere favorevole, condizionato all'osservanza delle prescrizioni sopra richiamate** (di cui ai commi 2] dell'art. 29,8 "Area attrezzata di 1° ordine: Zona monumentale della Benedicta"), ovvero:

- costruzione di un'area a parcheggio con fondo in misto granulare stabilizzato o in terra o in pietra, delimitata da protezioni in pali di legno

Il Responsabile dell'Istruttoria
Funzionario Tecnico
(Arch. Chiara Bovone)

4.v, FTEMP.ft, 292.nd, 1.a

Arrivo: AOO APAP, N. Prot. 00001831 del 10/06/2025

Copia conforme dell'originale sottoscritto digitalmente da ANDREA DE GIOVANNI

- Rep. DD 12/06/2025.0000176.I





**FORMAT SCREENING DI V.INC.A per Piani/Programmi/Progetti/Interventi/Attività -
ISTRUTTORIA VALUTATORE SCREENING SPECIFICO**

ISTRUTTORIA VALUTATORE PER SCREENING SPECIFICO

Oggetto P/P/I/A: **VALORIZZAZIONE TURISTICA DELLA RETE ESCURSIONISTICA
CAMMINO PIEMONTE SUD – TRATTO DA BOSIO A MOLARE (CUP
E41G24000080002)**

- Tipologia P/P/I/A:
- Piani faunistici/piani ittici*
 - Calendari venatori/ittici*
 - Piani urbanistici/paesaggistici*
 - Piani energetici/infrastrutturali*
 - Altri piani o programmi:*
 - Ristrutturazione / manutenzione edifici DPR 380/2001*
 - Realizzazione ex novo di strutture ed edifici*
 - Manutenzione di opere civili ed infrastrutture esistenti***
 - Manutenzione e sistemazione di fossi, canali, corsi d'acqua*
 - Attività agricole*
 - Attività forestali*
 - Manifestazioni motoristiche, ciclistiche, gare cinofile, eventi sportivi, sagre e/o spettacoli pirotecnici, eventi/riprese cinematografiche e spot pubblicitari, etc.*
 - Altro (specificare): *Posa in opera di cartelli segnaletici e altre forme di arredo a servizio di itinerario escursionistico***

Proponente: **PROVINCIA DI ALESSANDRIA – DIREZIONE AMBIENTE-VIABILITA' 1**

La proposta è assoggetta alle disposizioni dell'art. 10, comma 3, D.lgs. 152/06 s.m.i. e pertanto è valutata nell'ambito di altre procedura integrate VIA/VAS -V.Inc.A.?

SI **NO**

Se, SI, fare riferimento alla procedura e specificare:

.....

.....

.....

Arrivo: AOO APAP, N. Prot. 00001836 del 10/06/2025
Copia conforme dell'originale sottoscritto digitalmente da ANDREA DE GIOVANNI

Rep. DD 12/06/2025.0000176.I



4.v, FTEMP.ft, 295.nd, 1.a



SEZIONE 1 – LOCALIZZAZIONE, INQUADRAMENTO TERRITORIALE, VERIFICA DOCUMENTAZIONE PROGETTUALE E SINTESI DELLA PROPOSTA

1.1. LOCALIZZAZIONE ED INQUADRAMENTO TERRITORIALE

Regione: Piemonte Comuni: Voltaggio, Bosio, Mornese, Casaleggio Boiro, Lerma, Tagliolo Monferrato, Belforte Monferrato, Ovada e Molare (AL) Prov: AL				<i>Contesto localizzativo</i> <input checked="" type="checkbox"/> Centro urbano <input checked="" type="checkbox"/> Zona periurbana <input checked="" type="checkbox"/> Aree agricole <input type="checkbox"/> Aree industriali <input checked="" type="checkbox"/> Aree naturali <input type="checkbox"/>			
Particelle catastali: <i>(se ritenute utile e necessarie)</i>							

Coordinate geografiche: <i>(se ritenute utili e necessarie)</i> S.R.:	LAT.					
	LONG.					

Nel caso di **Piano/Programma**, descrivere area vasta di attuazione *(oppure fare riferimento alla specifiche della documentazione di piano o programma)*:

.....

.....

.....

1.2 Documentazione progettuale: VERIFICA COMPLETEZZA DOCUMENTAZIONE PRESENTATA DAL PROPONENTE *(compilare solo se la documentazione è ritenuta utile alla valutazione)*

<input type="checkbox"/> File vettoriali/shape della localizzazione dell'P/P/I/A			<input checked="" type="checkbox"/> Relazione descrittiva ed esaustiva dell'intervento/attività		
<input checked="" type="checkbox"/> Carta zonizzazione di Piano			<input type="checkbox"/> Eventuali studi ambientali disponibili		
<input checked="" type="checkbox"/> Descrizione			<input checked="" type="checkbox"/> Cronoprogramma di dettaglio		
<input checked="" type="checkbox"/> Planimetria di progetto e delle eventuali aree di cantiere			<input checked="" type="checkbox"/> Altri elaborati tecnici		
<input checked="" type="checkbox"/> Ortofoto con localizzazione delle aree di P/I/A e eventuali aree di cantiere					
<input type="checkbox"/> Adeguate cartografie dell'area di intervento (anche GIS)					
<input checked="" type="checkbox"/> Informazioni per l'esatta localizzazione e cartografie			<input type="checkbox"/> Altro:		

Arrivo: AOO APAP, N. Prot. 00001836 del 10/06/2025
 Copia conforme dell'originale sottoscritto digitalmente da ANDREA DE GIOVANNI

- Rep. DD 12/06/2025.0000176.I



4.v, FTEMP.ft, 295.nd, 1.a



Documentazione fotografica <i>ante operam</i>				
---	--	--	--	--

La documentazione fornita dal Proponente è completa e sufficiente ad inquadrare territorialmente il P/P/I/A e comprenderne la portata?

SI NO

Se, **No**, indicare la documentazione ritenuta necessaria e/o mancante e vedere sez. 5.1 e 7:

.....

1.3 - SINTESI DEI CONTENUTI DELLA PROPOSTA

Descrivere (oppure fare riferimento alla specifiche della documentazione presentata dal proponente):

Progetto di valorizzazione ai fini turistici di un tratto dell'itinerario denominato "Cammino Piemonte Sud" che verrà realizzato a seguito di un finanziamento che la Regione Piemonte, Direzione Coordinamento Politiche e Fondi Europei – Turismo e Sport ha concesso ad ALEXALA in relazione all'iniziativa a titolarità regionale "Valorizzazione delle strade storiche di montagna d'interesse turistico. Realizzazione dei progetti di valorizzazione delle strade storiche di montagna. Annualità 2023", di cui alla DGR n. 34 – 7852 del 04.12.2023.

Obiettivi:

- riconoscibilità del tracciato tramite inserimento della segnaletica escursionistica;
- inserimento di un'area di sosta e valorizzazione del punto belvedere;
- frequentazione del percorso sia in bici che a piedi;
- inserimento di punti informativi con cartina dei tracciati

SEZIONE 2 – LOCALIZZAZIONE P/P/I/A IN RELAZIONE AI SITI NATURA 2000

SITI NATURA 2000

SIC	cod	IT _ _ _ _ _	denominazione
			IT _ _ _ _ _
		IT _ _ _ _ _	
ZSC	cod	IT 1180026	Capanne di Marcarolo
		IT _ _ _ _ _	
		IT _ _ _ _ _	
ZPS	cod	IT 1180026	Capanne di Marcarolo
		IT _ _ _ _ _	
		IT _ _ _ _ _	

Arrivo: AOO APAP, N. Prot. 00001836 del 10/06/2025
 Copia conforme dell'originale sottoscritto digitalmente da ANDREA DE GIOVANNI



4.v, FTEMP.ft, 295.nd, 1.a



Obiettivi e Misure di conservazione e/o Piano di Gestione	<p><u>Per ogni sito Indicare lo strumento di gestione e l'atto approvativo</u></p> <p>IT 1180026 Strumento di gestione: Misure di conservazione Sito specifiche (DGR n. 6-4745 del 09/03/2017; Piano di gestione e Piani d'Azione (DCR n. 307-52921 del 10 dicembre 2009)</p> <p>IT _____ Strumento di gestione:.....</p> <p>IT _____ Strumento di gestione:.....</p> <p>IT _____ Strumento di gestione:.....</p> <p><i>(compilare solo se utile alla valutazione della proposta)</i></p>
	<p>2.1 - Il P/P/I/A interessa aree naturali protette nazionali o regionali?</p> <p><input checked="" type="checkbox"/> Si <input type="checkbox"/> No</p> <p>Aree Protette ai sensi della Legge 394/91: EUAP 0219 Parco naturale regionale delle Capanne di Marcarolo</p> <p>Eventuale nulla osta/autorizzazione/parere rilasciato dell'Ente Gestore dell'Area Protetta <i>(se disponibile e già rilasciato)</i>:</p> <p>.....</p> <p>Riportare eventuale elementi rilevanti presenti nell'atto <i>(se utile)</i>:</p> <p>.....</p> <p>.....</p> <p>.....</p>
<p>Il P/P/I/A interessa altre tipologie di aree tutelate (Ramsar, IBA, fasce di rispetto PAI o D.lgs 42/04 s.m.i., etc.)? <i>(verifica facoltativa, laddove ritenuta opportuna)</i></p> <p style="text-align: right;"><input type="checkbox"/> Si <input checked="" type="checkbox"/> No</p> <p>Se, Si, indicare quale ed allegare eventuale parere ottenuto:</p> <p>Indicare eventuali vincoli presenti:</p>	

Arrivo: AOO APAP, N. Prot. 00001836 del 10/06/2025
 Copia conforme dell'originale sottoscritto digitalmente da ANDREA DE GIOVANNI

- Rep. DD 12/06/2025.0000176.I



4.v, FTEMP.ft, 295.nd, 1.a



2.2 - ANALISI PER P/P/I/A ESTERNI AI SITI NATURA 2000

- Sito cod. IT _____ distanza dal sito: (_ metri)
- Sito cod. IT _____ distanza dal sito: (_ metri)
- Sito cod. IT _____ distanza dal sito: (_ metri)

Sulla base delle informazioni fornite dal Proponente, la distanza dai siti e gli elementi di discontinuità o barriere fisiche di origine naturale o antropica (es. diversi reticoli idrografici, centri abitati, infrastrutture ferroviarie o stradali, zone industriali, etc.) presenti tra l'area di attuazione del P/P/I/A ed i siti sopra indicati, sono sufficienti ad escludere il verificarsi di incidenze sui sito/i Natura 2000 medesimi??

Si No

Se, **Si**, descrivere perchè:

.....

.....

.....

.....

.....

SEZIONE 3 - ADEGUATE CONOSCENZE E BASI INFORMATIVE DEL SITO/I NATURA 2000 INTERASSATO/I

Nel caso specifico, considerata la proposta in esame, le informazioni disponibili sul sito/i Natura 2000 in possesso dell'Autorità delegata alla V.Inc.A sono sufficienti per poter procedere all'istruttoria di screening? (se, **No**, quindi se le informazioni in possesso del Valutatore non sono adeguate si procede a Valutazione Appropriata – sez. 12).

SI NO

Se, **No**, perché:

.....

.....

.....

.....

Arrivo: AOO APAP, N. Prot. 00001836 del 10/06/2025
Copia conforme dell'originale sottoscritto digitalmente da ANDREA DE GIOVANNI

Rep. DD 12/06/2025.0000176.I



4.v, FTEMP.ft, 295.nd, 1.a

SEZIONE 4 - DESCRIZIONE DELLE CARATTERISTICHE DEL SITO NATURA 2000

SITO NATURA 2000 – cod. sito IT 1180026

Stato di conservazione di habitat e specie di interesse comunitario ed obiettivi di conservazione del sito Natura 2000 presenti nell'area del P//P/I/A

(n.b. ripetere tabella per ogni sito/i Natura 2000 interessato/i dalla proposta)

STANDARD DATA FORM <i>Habitat e Specie di interesse comunitario presenti (All. I e II DH, Art. 4 DU),</i>	STATO DI CONSERVAZIONE <i>Report art. 17 DH o 12 DU, o info più di dettaglio da PdG e MdC.</i>	OBIETTIVO E/O MISURE DI CONSERVAZIONE <i>Obiettivi* e/o Misure di Conservazione e/o Piani di Gestione. (*se definiti)</i>	PRESSIONI E/O MINACCE <i>Report art. 17 DH o 12 DU, o info più di dettaglio da PdG e MdC.</i>
9210; 7230; 3240; 8220; 3140; 6210; 7210; 91E0; 9180; 9110; 4030; 6510; 7150B; 6410;	9210 C; 7230 B; 3240 B; 8220 B; 3140 B; 6210 B; 7210 B; 91E0B; 9180B; 9110B; 4030A; 6510A; 6410A; 5130B; 6430B; 6130B; 8130A; 9260C	Misure di conservazione Sito specifiche e Allegati (DGR n. 6-4745 del 09/03/2017; Piano di gestione e Piani d'Azione (DCR n. 307-52921 del 10 dicembre 2009); Format DGR n.10-398/2024/XII del 21/11/2024	B06; L01; k05; A06; L01; H05; A09; N02; B29
<i>Speleomantes strinatii</i> <i>Barbus plebejus</i> <i>Barbus caninus</i> <i>Euphydrias aurinia</i> <i>Austropotamobius pallipes</i> <i>Rhinolophus ferrumequinum</i>			
<i>Circaetus gallicus</i> <i>Bubo bubo</i> <i>Aquila chrysaetos</i> <i>Pernis apivorus</i> <i>Canis lupus</i>			





4.1 - Determinare se il P/P/I/A è direttamente connesso o necessario alla gestione del sito Natura 2000?

<p>La proposta è direttamente connessa alla gestione del sito Natura 2000?</p> <p><input type="checkbox"/> SI <input checked="" type="checkbox"/> NO</p>	<p>Se, Si, in che modo la proposta potrà contribuire al raggiungimento di uno o più obiettivi di conservazione del sito?</p> <p>.....</p> <p>.....</p> <p>.....</p> <p>.....</p> <p>.....</p> <p>.....</p>
--	---

SEZIONE 5 – ANALISI DEI POSSIBILI FATTORI DI INCIDENZA

5.1 - Analisi gli elementi del P/P/I/A ed individuazione di altri P/P/I/A che insieme possono incidere in maniera significativa sul sito Natura 2000

La descrizione e la caratterizzazione della proposta fornita dal proponente è adeguata per la valutazione del possibile verificarsi di incidenza negativa sul sito/i Natura 2000 per il livello di screening?

SI NO

Se, **No**, perché:

.....

.....

.....

.....

.....

Specificare gli elementi del P/P/I/A che possono generare interferenze sul sito Natura 2000:

1. Rumore
2.
3.
4.
5.

5.2 - E' necessario richiedere integrazioni alla documentazione relativa alla proposta al fine di identificare tutti i possibili fattori di incidenza? Se, Si, riportare elenco nella sezione 7, parte (A) "Verifica completezza integrazioni".

SI NO

Se **SI**, perché:

.....

.....

.....

Arrivo: AOO APAP, N. Prot. 00001836 del 10/06/2025
Copia conforme dell'originale sottoscritto digitalmente da ANDREA DE GIOVANNI
- Rep. DD 12/06/2025.0000176.I

4.v, FTEMP.ft, 295.nd, 1.a





Arrivo: AOO APAP, N. Prot. 00001836 del 10/06/2025
 Copia conforme dell'originale sottoscritto digitalmente da ANDREA DE GIOVANNI



- Rep. DD 12/06/2025.0000176.I

5.3 - Ana lisi di eve ntu ali effe tti cu mul ativ i di altr i P/ P/I/ A	<p>Esistono altri P/P/I/A che insistono sul medesimo sito Natura 2000?</p> <p><input checked="" type="checkbox"/> SI <input type="checkbox"/> NO</p> <p>Se, Si, quali:</p> <p>1. Fondi FESR</p> <p>2. </p> <p>3. </p> <p>4. </p> <p>In che modo gli effetti di questi ulteriori P/P/I/A possono essere correlati alla proposta in esame? <i>L'itinerario inserito a progetto transita anche nel sentiero 417, che è oggetto di finanziamento da parte di un progetto finanziato dai fondi FESR proposto direttamente dall'Ente Gestore APAP</i></p> <p>Evidenziare gli effetti cumulativi e/o sinergici:</p> <p>1. Non si rilevano effetti cumulativi; in sinergia per le medesime finalità</p> <p>2. </p> <p>3. </p> <p>4. </p>
<p>SEZIONE 6 – VERIFICA CONDIZIONI D'OBBLIGO</p> <p><i>(n.b. sezione da compilare solo per le Regioni e PP.AA che hanno individuato mediante apposito atto Condizioni d'obbligo)</i></p>	

4.v, FTEMP.ft, 295.nd, 1.a



6.1 – Sono state inserite condizioni d’obbligo per la realizzazione della proposta?

SI NO

6.2 - Sono state correttamente individuate Condizioni d'obbligo coerenti con la proposta?

(n.b. per ogni condizione d'obbligo inserita valutare se corretta/coerente ed idonea Si/No)

Riferimento all’Atto di individuazione delle Condizioni d’Obbligo: DGR n. 55-7222/2023/XI (Allegato B)

Condizioni d’obbligo corrette e idonee inserite:

- CONDIZIONE D’OBBLIGO N. 1 DELL’ALLEGATO B SI NO
- CONDIZIONE D’OBBLIGO N. 2 DELL’ALLEGATO B. SI NO
- CONDIZIONE D’OBBLIGO N. 3 DELL’ALLEGATO B. SI NO
- CONDIZIONE D’OBBLIGO N. 4 DELL’ALLEGATO B. SI NO
- CONDIZIONE D’OBBLIGO N. 6 DELL’ALLEGATO B. SI NO
- CONDIZIONE D’OBBLIGO N. 7 DELL’ALLEGATO B. SI NO
- CONDIZIONE D’OBBLIGO N. 8 DELL’ALLEGATO B. SI NO
- CONDIZIONE D’OBBLIGO N. 9 DELL’ALLEGATO B. SI NO

Se **No**, perché:

.....

.....

.....

6.3 - Sono state richieste integrazioni e/o l'inserimento di ulteriori Condizioni d'obbligo? Se, Si, riportare elenco nella sezione 7, parte (B) "Verifica completezza integrazioni".

SI NO

Se **SI**, perché:

.....

.....

.....

Arrivo: AOO APAP, N. Prot. 00001836 del 10/06/2025
Copia conforme dell'originale sottoscritto digitalmente da ANDREA DE GIOVANNI

Rep. DD 12/06/2025.0000176.I



4.v, FTEMP.ft, 295.nd, 1.a



SEZIONE 7- VERIFICA COMPLETEZZA INTEGRAZIONI RICHIESTE

Con comunicazione n.(citare riferimento) ... sono state richieste integrazioni al proponente.
Il proponente ha riscontrato la richiesta di integrazioni?

SI NO

Se **No**, procedere all'archiviazione dell'istanza.

Se **Si**, specificare gli estremi della comunicazione con il quale sono state acquisite le integrazioni richieste:

A) La documentazione integrativa riguardo la descrizione e documentazione progettuale è completa e coerente con la richiesta (5.2)?

- 1) SI NO
- 2) SI NO
- 3) SI NO

Se **No**, perché: (n.b.. Un eventuale risposta negativa (NO) in questa sezione, determina l'**archiviazione dell'istanza**- sez. 12)

Se, **Si**, ritornare a sezione 1.3.

B) La documentazione integrativa riguardo le Condizioni d'Obbligo è completa e coerente con la richiesta (6.3)?

- 1) SI NO
- 2) SI NO
- 3) SI NO

Se **No**, perché: (n.b.. Un eventuale risposta negativa (NO) in questa sezione, determina l'**archiviazione dell'istanza** – sez. 12)

.....
.....
.....

Arrivo: AOO APAP, N. Prot. 00001836 del 10/06/2025
Copia conforme dell'originale sottoscritto digitalmente da ANDREA DE GIOVANNI

Rep. DD 12/06/2025.0000176.I



4.v, FTEMP.ft, 295.nd, 1.a



SEZIONE 8 – VERIFICA DELLE POTENZIALI INCIDENZE SUL SITO NATURA 2000

(ripetere per ogni sito Natura 2000 coinvolto)

8.1 Le azioni previste nella proposta corrispondono a pressioni e/o minacce individuate nell'ambito del Report di cui all'art. 17 DH o 12 DU e/o inserite nello Standard Data Form?

SI NO

Se SI, quali:

- 1.
- 2.
- 3.

8.2 Le azioni previste nella proposta corrispondono a pressioni e minacce individuate per gli obiettivi di conservazione del sito nel Piano di Gestione e/o nelle Misure di Conservazione?

SI NO

Se SI, quali:

- 1.
- 2.
- 3.

8.3 La proposta rientra tra quelle non ammissibili secondo quanto previsto dalle Misure di Conservazione e/o dal Piano di Gestione del sito Natura 2000?

SI NO

Se Si, concludere lo screening negativamente e specificare le motivazione (da riportare in sez. 11):

.....
.....
.....

Arrivo: AOO APAP, N. Prot. 00001836 del 10/06/2025
Copia conforme dell'originale sottoscritto digitalmente da ANDREA DE GIOVANNI

Rep. DD 12/06/2025.0000176.I



4.v, FTEMP.ft, 295.nd, 1.a



Le modalità di esecuzione della proposta sono conformi con quanto previsto dalle Misure di Conservazione e/o dal Piano di Gestione del sito Natura 2000?

SI NO

Se **No**, perché:

.....

Le Condizioni d'obbligo inserite sono sufficienti a garantire il rispetto degli obiettivi di conservazione del sito?

SI NO

Se **No**, perché:

.....

SEZIONE 9 - VALUTAZIONE DELLA SIGNIFICATIVITÀ DELL'INCIDENZA SUL SITO NATURA 2000
 (ripetere per ogni sito Natura 2000 coinvolto)

9.1 HABITAT DI INTERESSE COMUNITARIO

Habitat di interesse comunitario (Allegato I DH) interessati dalla proposta: **NESSUNO**

-
-
-

Possibile perdita di habitat di interesse comunitario:

No

SI

cod. habitat:

(n.b. ripetere per ogni habitat coinvolto)

Permanente

Temporaneo

Possibile frammentazione di habitat di interesse comunitario:

No

SI

cod. habitat:

(n.b. ripetere per ogni habitat coinvolto)

Permanente

Temporaneo

9.2 - SPECIE ED HABITAT DI SPECIE DI INTERESSE COMUNITARIO

Arrivo: AOO APAP, N. Prot. 00001836 del 10/06/2025
 Copia conforme dell'originale sottoscritto digitalmente da ANDREA DE GIOVANNI

- Rep. DD 12/06/2025.0000176.I



4.v, FTEMP.ft, 295.nd, 1.a



<p>Specie di interesse comunitario (Allegato II DH e art. 4 DU) interessati dalla proposta: NESSUNA</p> <ul style="list-style-type: none"> • • • 		
<p>Possibile perturbazione/disturbo di specie di interesse comunitario:</p> <p>specie:</p> <p><i>(n.b. ripetere per ogni specie coinvolta)</i></p>	<p><input checked="" type="checkbox"/> No</p>	<p><input type="checkbox"/> SI</p> <p><input type="checkbox"/> Permanente</p> <p><input type="checkbox"/> Temporaneo</p>
<p>Possibile perdita diretta/indiretta di specie di interesse comunitario <i>(n.b. ripetere per ogni specie coinvolta)</i></p> <p>specie:</p> <p>N. coppie, individui, esemplari da SDF:</p>	<p><input checked="" type="checkbox"/> No</p>	<p><input type="checkbox"/> SI</p> <p>Stima n. (coppie, individui, esemplari) persi:</p>
<p>Possibile perdita/frammentazione di habitat di specie:</p> <p>specie:</p> <p>tipologia habitat di specie:</p> <p><i>(n.b. ripetere per ogni habitat di specie coinvolto)</i></p>	<p><input checked="" type="checkbox"/> No</p>	<p><input type="checkbox"/> SI</p> <p><input type="checkbox"/> Permanente</p> <p><input type="checkbox"/> Temporaneo</p>
<p>9.3 – Valutazione effetti cumulativi</p>	<p>Gli altri P/P/I/A che insistono sul sito Natura 2000 in esame possono generare incidenze cumulative e/o sinergiche significative congiuntamente con la proposta in esame?</p> <p style="text-align: center;"><input type="checkbox"/> SI <input type="checkbox"/> NO</p> <p>Se Si, quali ed in che modo incidono significativamente sul sito, congiuntamente alla proposta in esame:</p> <p>.....</p> <p>.....</p> <p>.....</p> <p>.....</p> <p>.....</p> <p>.....</p>	

Arrivo: AOO APAP, N. Prot. 00001836 del 10/06/2025
 Copia conforme dell'originale sottoscritto digitalmente da ANDREA DE GIOVANNI

- Rep. DD 12/06/2025.0000176.I



4.v, FTEMP.ft, 295.nd, 1.a



**9.4 –
valuta
zione
effetti
indire
tti**

La proposta può generare incidenze indirette sul sito Natura 2000?

SI NO

Se **Si**, quali:

.....
.....
.....
.....
.....
.....

SEZIONE 10 - SINTESI VALUTAZIONE

Arrivo: AOO APAP, N. Prot. 00001836 del 10/06/2025

Copia conforme dell'originale sottoscritto digitalmente da ANDREA DE GIOVANNI

Rep. DD 12/06/2025.0000176.I



4.v, FTEMP.ft, 295.nd, 1.a



L'intervento può generare incidenze dirette, indirette, e/o cumulative, anche potenziali, su habitat di interesse comunitario

SI NO

Se, Si, perché:

.....
.....
.....
.....
.....
.....

L'intervento può generare incidenze dirette, indirette, e/o cumulative, anche potenziali, su specie di interesse comunitario

SI NO

Se, Si, perché:

.....
.....
.....
.....
.....
.....

L'intervento può generare incidenze dirette, indirette, e/o cumulative, anche potenziali, sull'integrità del sito/i Natura 2000?

SI NO

Se, Si, perché:

.....
.....
.....
.....
.....
.....

Arrivo: AOO APAP, N. Prot. 00001836 del 10/06/2025
Copia conforme dell'originale sottoscritto digitalmente da ANDREA DE GIOVANNI

Rep. DD 12/06/2025.0000176.I



4.v, FTEMP.ft, 295.nd, 1.a



SEZIONE 11 – CONCLUSIONE DELLO SCREENING SPECIFICO

Conclusioni e motivazioni (parere motivato): (n.b. da riportare nel parere di screening)

L'analisi della documentazione progettuale, del contesto ambientale e dei dati in possesso dell'Ente gestore evidenzia come l'intervento non risulti passibile di provocare perturbazioni negative significative sullo stato di conservazione delle specie e degli habitat di interesse comunitario (All. I, II e IV della Dir. 92/43/CEE). Si considera pertanto poter concludere in maniera oggettiva che è improbabile il verificarsi di effetti negativi significativi su specie e habitat di interesse comunitario dovuti all'intervento in oggetto, ritenendo pertanto possibile esprimere giudizio di Screening positivo.

SEZIONE 12 – CONCLUSIONE DEL PROCEDIMENTO DI SCREENING

	Esito positivo	Esito negativo
<p><u>ESITO DELLO SCREENING:</u></p> <p>(le motivazioni devono essere specificate nella sezione 11)</p>	<p>X POSITIVO (Screening specifico)</p> <p>Lo screening di incidenza specifico si conclude positivamente, senza necessità di procedere a Valutazione Appropriata; nell'atto amministrativo riportare il parere motivato (Sez. 12) sulla base del quale lo screening si è concluso con Esito positivo.</p>	<p><input type="checkbox"/> NEGATIVO</p> <p><input type="checkbox"/> RIMANDO A VALUTAZIONE APPROPRIATA</p> <p><input type="checkbox"/> ARCHIVIAZIONE ISTANZA</p> <p>(motivata da carenze documentali/mancate integrazioni – sez. 8. oppure da altre motivazioni di carattere amministrativo)</p> <p>Specificare (se necessario):</p> <p>.....</p> <p>.....</p> <p>.....</p>

Ufficio / Struttura competente:	Valutatore	Firma	Luogo e data
Ente di Gestione delle Aree Protette dell'Appennino Piemontese, Ufficio Tecnico	Funzionario Tecnico Gabriele Panizza	sottoscritto con firma digitale ai sensi degli artt. 20 e 21 del D.Lgs. n. 82/2005 e s.m.i.	Bosio, 05/06/2025

Arrivo: AOO APAP, N. Prot. 00001836 del 10/06/2025
Copia conforme dell'originale sottoscritto digitalmente da ANDREA DE GIOVANNI

- Rep. DD 12/06/2025.0000176.I



4.v, FTEMP.ft, 295.nd, 1.a



Arrivo: AOO APAP, N. Prot. 00001836 del 10/06/2025

Rep. DD 12/06/2025.0000176.I



Esatto

4.v, FTEMP.ft, 295.nd, 1.a