



|   |  |                  |                |
|---|--|------------------|----------------|
| Determinazione Dirigenziale n. 21                       |  | del 28/01/2025   |                |
| Oggetto:  | ZSC ZPS IT 1180026 "CAPANNE DI MARCAROLO"; CAMBIO DESTINAZIONE D'USO DI IMMOBILE DA MAGAZZINO AD ABITAZIONE IN COMUNE DI CASALEGGIO BOIRO (AL) <i>omissis</i> PROCEDURA PER LA VALUTAZIONE DI INCIDENZA, LIVELLO I, SCREENING. |                  |                |
|   |  | PDP n. 21 / 2025 | del 23/01/2025 |
| Determinazione Dirigenziale con rilevanza contabile: NO |  |                  |                |
| Area: Tecnica   |  |                  |                |
| Referente Istruttoria: Gabriele Panizza                 |  |                  |                |
| Responsabile del procedimento: Gabriele Panizza         |  |                  |                |

### IL DIRETTORE

Visto il D. Lgs. n. 165/2001 e s.m.i.

Vista la L.R. n. 7/2001 e s.m.i.

Vista la L.R. n. 23/2008 e s.m.i.

Vista la L.R. n. 19/2009 e s.m.i. "Testo unico sulla tutela delle aree naturali e della biodiversità".

Visto lo Statuto dell'Ente di gestione delle Aree protette dell'Appennino piemontese approvato con D.P.G.R. n. 13/2023/XI del 21/3/2023.

Visto il Decreto del Commissario straordinario n. 2/2025 "Attribuzione dell'incarico di Direttore dell'Ente di gestione delle Aree protette dell'Appennino piemontese ai sensi dell'art. 15 della L.R. n. 19/2009 e s.m.i. al dirigente Andrea De Giovanni".

Vista la legge 7 agosto 1990, n. 241, "Norme in materia di procedimento amministrativo e di diritto di accesso ai procedimenti amministrativi".

Vista la Dir. 30 novembre 2009, n. 2009/147/CE.

Vista la Dir. 21 maggio 1992, n. 92/43/CEE "Habitat".





Visto il D.P.R. 8 settembre 1997, n. 357 e s.m.i. “Regolamento recante attuazione della direttiva 92/43/CEE relativa alla conservazione degli habitat naturali e seminaturali, nonché della flora e della fauna selvatiche”.

Visto il D.M. 3 settembre 2002 “Linee guida per la gestione dei siti Natura 2000”.

Visto il D.M. 17 ottobre 2007 “Criteri minimi uniformi per la definizione di misure di conservazione relativa a Zone speciali di conservazione (Z.S.C.) e a Zone di protezione speciale (Z.P.S.).

Viste le linee guida del Ministero dell’Ambiente pubblicate sul sito [www.minambiente.it](http://www.minambiente.it) “La procedura della valutazione di incidenza”.

Vista la Comunicazione della Commissione Valutazione di piani e progetti in relazione ai siti Natura 2000 Guida metodologica alle disposizioni dell’articolo 6, paragrafi 3 e 4, della direttiva Habitat 92/43/CEE (2021/C 437/01).

Vista la Comunicazione della Commissione europea (2019/C 33/01): “Gestione dei siti Natura 2000, Guida all’interpretazione dell’articolo 6 della direttiva 92/43/CEE”.

Vista la D.G.R. 7 aprile 2014, n. 54-7409 “L.r. 19/2009 <Testo unico sulla tutela delle aree naturali e della biodiversità>, art. 40. Misure di Conservazione per la tutela dei siti della Rete Natura 2000 del Piemonte. Approvazione”.

Viste le modifiche apportate alle suddette Misure di Conservazione con D.G.R. n. 22-368 del 29/9/2014, D.G.R. n. 17-2814 del 18/1/2016 e D.G.R. n. 24-2976 del 29/2/2016.

Vista la D.G.R. n. 55-7222/2023/XI del 12 luglio 2023, con la quale sono state aggiornate le Misure di Conservazione della Rete Natura 2000 del Piemonte.

Vista la D.G.R. n. n.10-398/2024/XII del 21/11/2024 pubblicata sul Bollettino Ufficiale n. 48 del 28 / 11 / 2024, inerente approvazione dei Format che individuano gli obiettivi di conservazione degli habitat e delle specie e, contestualmente, aggiornano le misure di conservazione dei corrispondenti siti della rete Natura 2000 piemontese.

Considerato inoltre come la D.G.R. n. 55-7222/2023/XI del 12 luglio 2023 abbia ad oggetto: Recepimento delle Linee Guida nazionali per la Valutazione di Incidenza. Revoca della Deliberazione della Giunta Regionale n. 54-7409 del 7/4/2014 e s.m.i. e di come lo stesso provvedimento, in attuazione dell’Intesa in oggetto richiamata recepisca formalmente le “Linee guida nazionali per la valutazione di incidenza (VInCA) - direttiva 92/43/ CEE «Habitat» art. 6, paragrafi 3 e 4”, quale guida metodologica per la procedura di valutazione d’incidenza, di cui all’Intesa tra il Governo, le Regioni e le Province autonome di Trento e di Bolzano sancita il 28 novembre 2019, ai sensi dell’art. 8, comma 6 della legge 5 giugno 2003, n. 131, pubblicata sulla Gazzetta Ufficiale n. 303 del 28/12/2019.



Visto il Decreto ministeriale del 21 novembre 2017 “Designazione di 9 Zone speciali di conservazione (Z.S.C.) della regione biogeografica alpina e di 5 Z.S.C. della regione biogeografica continentale e di 1 Z.S.C. della regione biogeografica mediterranea insistenti nel territorio della Regione Piemonte”, con il quale e' stata designata la Z.S.C. IT1180026 ”.

Vista la D.G.R. 9 marzo 2017, n. 6-4745 “L.R. 19/2009 , art. 40 Misure di Conservazione sito-specifiche per la tutela di alcuni siti della Rete natura 2000 del Piemonte. Approvazione dodicesimo gruppo di misure”, con la quale e' stato approvato l'Allegato F (Piano agronomico) riguardante la ZSC/ZPS IT1180026 “Capanne di Marcarolo”.

Vista la D.G.R. dell' 8 febbraio 2010, n. 36-13220 “Legge regionale 29 giugno 2009, n. 19 artt. 41 e 43. Delega della gestione di Siti di importanza comunitaria e Zone di protezione speciale e delle relative valutazioni di incidenza di interventi e progetti a soggetti gestori di aree protette del Piemonte”.

Vista la D.C.D. n. 13/2010 “Convenzione per la delega della gestione del Sito rete natura 2000 “Capanne di Marcarolo”, con la quale e' stata approvata e sottoscritta la delega per la gestione del S.I.C./Z.P.S. IT1180026 “Capanne di Marcarolo”.

Vista inoltre la D.G.R. 2 maggio 2016, n. 20-3221 “Delega della gestione del Sito della rete natura 2000 IT180011. Convenzione”, contenete prescrizioni anche per il SIC/ZPS “Capanne di Marcarolo”.

Visto il Piano dell'Area del Parco Naturale delle Capanne di Marcarolo (I° Variante), avente valore di piano di gestione del SIC IT1180026 “Capanne di Marcarolo”, approvato con Deliberazione del Consiglio Regionale n. 307-52921 del 10/12/2009.

Vista la Comunicazione della Commissione europea (2019/C 33/01): “Gestione dei siti Natura 2000, Guida all'interpretazione dell'articolo 6 della direttiva 92/43/CEE”.

Vista infine la D.G.E. n. 82/2010 “Procedimento di Valutazione di Incidenza ai sensi della L.R. n.19/2009 e s.m.i. Possibilità di accesso da parte del proponente ai dati e alle informazioni in possesso dell'Ente Parco”.

Vista la nota prot. APAP n. 183 del 23/01/2025, con la quale il proponente *omissis* inoltrava all'Ente di Gestione stanza di assoggetamento dell'intervento alla Procedura per la Valutazione di incidenza, Livello I, Screening.

Vista la comunicazione di avvio della Procedura, prot. APAP n. 188 del 23/01/2025.

Tenuto conto del documento istruttorio redatto in merito dal Funzionario Tecnico Gabriele Panizza: Istruttoria Valutatore Screening Specifico, prot. APAP n. 185 del 23/01/2025, allegato alla presente Determinazione dirigenziale.



Ritenuto pertanto, alla luce delle istruttorie allegate, di esprimere:

- Giudizio di Screening positivo.

Tutto ciò premesso e considerato.

Richiamata la determinazione dirigenziale n. 331/2022 ad oggetto: “Secondo aggiornamento dell’individuazione delle Unità Organizzative Responsabili dei procedimenti e delle istruttorie previste nell’ambito delle procedure di competenza dell’Ente”.

Richiamata altresì la determinazione dirigenziale n. 347/2024 ad oggetto: “Proroga di incarico di Elevata Qualificazione <Responsabilità di istruttorie e procedimenti tecnici, autorizzativi e contrattuali in campo ambientale e di biodiversità facenti capo all’Ente>”.

### DETERMINA

di esprimere giudizio di Screening positivo sull'intervento: Cambio destinazione d'uso di immobile da magazzino ad abitazione;

di evidenziare che unitamente alle conclusioni del presente provvedimento si intendono interamente richiamate e applicate le vigenti norme nazionali e regionali in materia;

di evidenziare inoltre che unitamente alle conclusioni del presente provvedimento si intendono interamente richiamate e applicate la DGR n. 55-7222/2023/XI del 12 luglio 2023, con la quale sono state aggiornate le Misure di Conservazione della Rete Natura 2000 del Piemonte, nonché le Misure di conservazione Sito Specifiche approvate con D.G.R. n. 6-4745 del 09/03/2017.

di evidenziare inoltre come, ai sensi delle Linee Guida nazionali di cui all'Intesa 28 novembre 2019 “Intesa, ai sensi dell’articolo 8, comma 6, della legge 5 giugno 2003, n. 131, tra il Governo, le regioni e le Province autonome di Trento e Bolzano sulle Linee guida nazionali per la valutazione di incidenza (VIInCA) - Direttiva 92/43/CEE “HABITAT” articolo 6, paragrafi 3 e 4” (G.U. n. 303 del 28/12/2019), recepite dalla Regione Piemonte con DGR n. 55-7222/2023/XI del 12 luglio 2023, la validità temporale del giudizio di Screening è 5 anni, termine oltre ilquale l’autorizzazione è da considerarsi nulla;

di evidenziare infine che le conclusioni del presente provvedimento sono determinate senza pregiudizio dei diritti di terzi e sotto l’osservanza, da parte dei richiedenti, anche delle vigenti norme di legge in materia autorizzativa, di proprietà e legittimità dei beni oggetto di intervento;

di trasmettere copia della presente determinazione dirigenziale al proponente, al Comune di Casaleggio Boiro, alla Competente Commissione per il Paesaggio, alla Regione Piemonte, Settore Sviluppo Sostenibile Biodiversità e Aree Naturali, all’Ufficio tecnico e di vigilanza dell’Ente di gestione per conoscenza e per gli opportuni adempimenti di competenza;

di pubblicare la presente determinazione dirigenziale all’Albo Pretorio dell’Ente di gestione delle Aree protette dell’Appennino piemontese ([www.areeprotetteappenninopiemontese.it](http://www.areeprotetteappenninopiemontese.it)), nonché nel





sito istituzionale dell'Ente di gestione nella sezione "Amministrazione Trasparente" ai sensi dell'art.23, comma 1, lett. d) del D.Lgs. n. 33/2013 e s.m.i.

Avverso il presente provvedimento è ammesso ricorso giurisdizionale avanti al T.A.R. entro il termine di 60 giorni dalla data di comunicazione o piena conoscenza dell'atto, ovvero ricorso straordinario al Capo dello Stato entro 120 giorni dalla suddetta data, ovvero l'azione innanzi al Giudice Ordinario, per tutelare un diritto soggettivo, entro il termine di prescrizione previsto dal Codice Civile.

Allegato: Istruttoria Valutatore Screening Specifico, prot. APAP n. 185 del 23/01/2025.

IL DIRETTORE  
Andrea De Giovanni  
(firmato digitalmente)



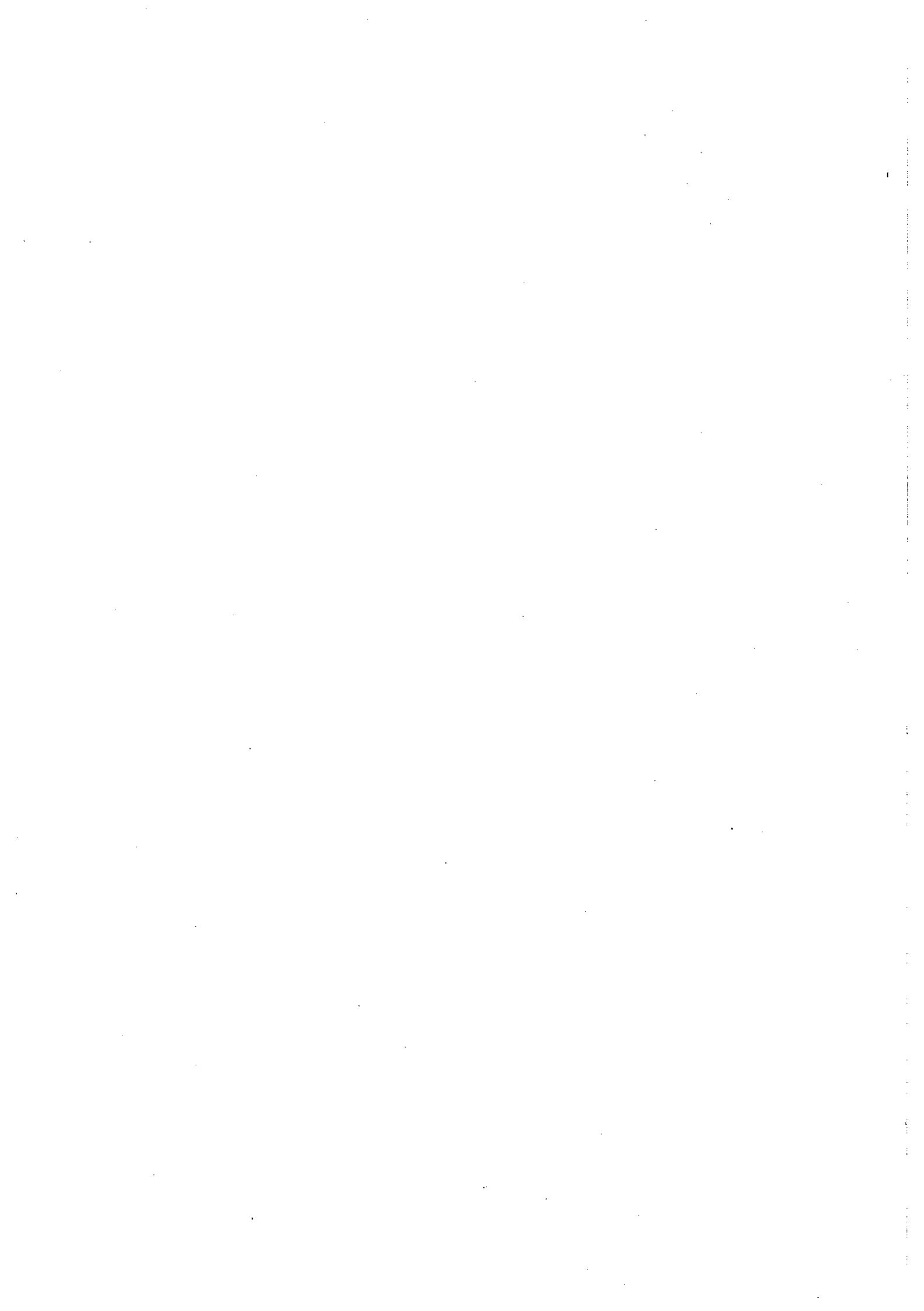



**FORMAT SCREENING DI V.INC.A per Piani/Programmi/Progetti/Interventi/Attività -  
ISTRUTTORIA VALUTATORE SCREENING SPECIFICO**

**ISTRUTTORIA VALUTATORE PER SCREENING SPECIFICO**

|   |  |
|---|--|
| <p>Oggetto P/P/I/A:</p>   | <p><b>Cambio destinazione d'uso di immobile da magazzino ad abitazione</b></p>   |
| <p>Tipologia P/P/I/A:</p>   | <ul style="list-style-type: none"> <li><input type="checkbox"/> Piani faunistici/piani ittici</li> <li><input type="checkbox"/> Calendari venatori/ittici</li> <li><input type="checkbox"/> Piani urbanistici/paesaggistici</li> <li><input type="checkbox"/> Piani energetici/infrastrutturali</li> <li><input type="checkbox"/> Altri piani o programmi: .....</li> <li><input type="checkbox"/> Ristrutturazione / manutenzione edifici DPR 380/2001</li> <li><input type="checkbox"/> Realizzazione ex novo di strutture ed edifici</li> <li><input type="checkbox"/> Manutenzione di opere civili ed infrastrutture esistenti**</li> <li><input type="checkbox"/> Manutenzione e sistemazione di fossi, canali, corsi d'acqua</li> <li><input type="checkbox"/> Attività agricole</li> <li><input type="checkbox"/> Attività forestali</li> <li><input type="checkbox"/> Manifestazioni motoristiche, ciclistiche, gare cinofile, eventi sportivi, sagre e/o spettacoli pirotecnici, eventi/riprese cinematografiche e spot pubblicitari, etc.</li> <li><input checked="" type="checkbox"/> Altro (specificare) <b>Cambio destinazione d'uso di immobile</b><br/>.....</li> </ul> |
| <p>Proponente:</p>  | <p>Tassani Pietro Teresio</p>  |
| <p>La proposta è assoggetta alle disposizioni dell'art. 10, comma 3, D.lgs. 152/06 s.m.i. e pertanto è valutata nell'ambito di altre procedura integrate VIA/VAS -V.Inc.A.?</p> <p><input type="checkbox"/> SI    <input checked="" type="checkbox"/> NO</p> <p>Se, SI, fare riferimento alla procedura e specificare:</p> <p>.....</p> <p>.....</p> <p>.....</p> |  |

4.v, 1.v, 4.v, VALINC/APAP.sfa, APAP.arm, 1/2024A/APAP.fra, APAP.arm, 2.sf, 3.sf, 3.nd, 2.a

Arrivo: AOO APAP, N. Prot. 00000185 del 23/01/2025



| SEZIONE 1 – LOCALIZZAZIONE, INQUADRAMENTO TERRITORIALE, VERIFICA DOCUMENTAZIONE<br>PROGETTUALE E SINTESI DELLA PROPOSTA  |       |         |  |   |  |  |
|--|-------|---------|--|---|--|--|
| 1.1. LOCALIZZAZIONE ED INQUADRAMENTO TERRITORIALE  |       |         |  |   |  |  |
| <b>Regione: Piemonte</b><br><b>Comune: Casaleggio Boiro Prov.: AL</b><br><b>Località/Frazione: Cascina Piani Inferiori</b>   |       |         |  | <b>Contesto localizzativo</b><br><input type="checkbox"/> Centro urbano<br><input checked="" type="checkbox"/> Zona periurbana<br><input checked="" type="checkbox"/> Aree agricole<br><input type="checkbox"/> Aree industriali<br><input checked="" type="checkbox"/> Aree naturali<br><input type="checkbox"/> ..... |  |  |
| Particelle catastali:<br><i>(se ritenute utile e necessarie)</i>   | Fogli | Mappale |  |   |  |  |
|  | 6     | 83      |  |   |  |  |
| Coordinate geografiche:<br><i>(se ritenute utili e necessarie)</i>   | LAT.  |         |  |   |  |  |
| S.R.: .....  | LONG. |         |  |   |  |  |
| Nel caso di <b>Piano/Programma</b> , descrivere area vasta di attuazione <i>(oppure fare riferimento alla specifiche della documentazione di piano o programma)</i> :<br>.....<br>.....<br>..... |       |         |  |   |  |  |
| 1.2 Documentazione progettuale: VERIFICA COMPLETEZZA DOCUMENTAZIONE PRESENTATA DAL<br>PROPONENTE <i>(compilare solo se la documentazione è ritenuta utile all'attuazione)</i>                    |       |         |  |   |  |  |
| <input type="checkbox"/> File vettoriali/shape della localizzazione dell'P/P/I/A   |       |         |  | Relazione descrittiva ed esaustiva dell'intervento/attività   |  |  |
| <input type="checkbox"/> Carta zonizzazione di Piano   |       |         |  | <input type="checkbox"/> Eventuali studi ambientali disponibili   |  |  |
| <input type="checkbox"/> Relazione di Piano/Programma  |       |         |  | Cronoprogramma di dettaglio   |  |  |
| Planimetria di progetto e delle eventuali aree di cantiere   |       |         |  |   |  |  |
| Ortofoto con localizzazione delle aree di P/I/A e eventuali aree di cantiere   |       |         |  | <input type="checkbox"/> Altri elaborati tecnici:<br>.....  |  |  |
| Adeguate cartografie dell'area di intervento (anche GIS)   |       |         |  | <input type="checkbox"/> Altro:<br>.....  |  |  |
| Informazioni per l'esatta localizzazione e cartografie   |       |         |  | <input type="checkbox"/> Altro: .....   |  |  |
| Documentazione fotografica <i>ante operam</i>  |       |         |  |   |  |  |

4.v, 1.v, 4.v, VALINC/APAP.sfa, APAP.arm, 1/2024A/APAP.fra, APAP.arm, 2.sf, 3.sf, 3.nd, 2.a



La documentazione fornita dal Proponente è completa e sufficiente ad inquadrare territorialmente il P/P/I/A e comprenderne la portata?

SI  NO

Se, **No**, indicare la documentazione ritenuta necessaria e/o mancante e vedere sez. 5.1 e 7:

.....  
 .....  
 .....

**1.3 - SINTESI DEI CONTENUTI DELLA PROPOSTA**

**Descrivere** (oppure fare riferimento alla specifiche della documentazione presentata dal proponente)

**In riferimento alla documentazione presentata di iniziativa dal proponente** (prot. APAP n. 183 del 23/01/2025)

Trattasi di cambio di destinazione d'uso da magazzino ad abitazione senza opere, non viene praticata alcuna attività esterna sia sui rivestimenti esterni che sul manto di copertura e neanche sul suolo circostante

**SEZIONE 2 – LOCALIZZAZIONE P/P/I/A IN RELAZIONE AI SITI NATURA 2000**

**SITI NATURA 2000**

|     |     | IT _____   | denominazione        |
|-----|-----|------------|----------------------|
| SIC | cod | IT _____   |                      |
|     |     | IT _____   |                      |
|     |     | IT _____   |                      |
| ZSC | cod | IT 1180026 | Capanne di Marcarolo |
|     |     | IT _____   |                      |
|     |     | IT _____   |                      |
| ZPS | cod | IT 1180026 | Capanne di Marcarolo |
|     |     | IT _____   |                      |
|     |     | IT _____   |                      |

4.v, 1.v, 4.v, VALINC/APAP.sfa, APAP.arm, 1/2024A/APAP.fra, APAP.arm, 2.sf, 3.sf, 3.nd, 2.a

Arrivo: AOO APAP, N. Prot. 00000185 del 23/01/2025



|   |  |
|---|--|
| <p>Obiettivi e Misure di conservazione e/ o Piano di Gestione</p>   | <p style="text-align: center;"><u>Per ogni sito Indicare lo strumento di gestione e l'atto approvativo</u></p> <p><b>IT 1180026</b> Strumento di gestione: Misure di conservazione Sito specifiche (DGR n. 6-4745 del 09/03/2017 - Format Obiettivi di conservazione DGR n.10-398/2024/XII del 21/11/2024 pubblicata sul Bollettino Ufficiale n. 48 del 28 / 11 / 2024</p> <p>IT _____ Strumento di gestione:.....</p> <p>IT _____ Strumento di gestione:.....</p> <p>IT _____ Strumento di gestione:.....</p> <p style="text-align: center;"><i>(compilare solo se utile alla valutazione della proposta)</i></p> |
| <p><b>2.1 - Il P/P/I/A interessa aree naturali protette nazionali o regionali?</b></p> <p><input type="checkbox"/> Si <input checked="" type="checkbox"/> No</p>  | <p><b>Aree Protette ai sensi della Legge 394/91:</b> EUAP _____</p> <p>.....</p> <p>Eventuale nulla osta/autorizzazione/parere rilasciato dell'Ente Gestore dell'Area Protetta <i>(se disponibile e già rilasciato)</i>:</p> <p>.....</p> <p>Riportare eventuale elementi rilevanti presenti nell'atto <i>(se utile)</i>:</p> <p>.....</p> <p>.....</p> <p>.....</p>   |
| <p>Il P/P/I/A interessa altre tipologie di aree tutelate (Ramsar, IBA, fasce di rispetto PAI o D.lgs 42/04 s.m.i., etc.)? <i>(verifica facoltativa, laddove ritenuta opportuna)</i></p> <p style="text-align: right;"><input type="checkbox"/> Si <input checked="" type="checkbox"/> No</p> <p>Se, Si, indicare quale ed allegare eventuale parere ottenuto: .....</p> <p>Indicare eventuali vincoli presenti: .....</p> |  |
| <p><b>2.2 - ANALISI PER P/P/I/A ESTERNI AI SITI NATURA 2000</b></p>   |  |

4.v, 1.v, 4.v, VALINC/APAP.sfa, APAP.arm, 1/2024A/APAP.fra, APAP.arm, 2.sf, 3.sf, 3.nd, 2.a

Arrivo: AOO APAP, N. Prot. 00000185 del 23/01/2025



- Sito cod. IT \_\_\_\_\_ distanza dal sito: ..... ( \_ metri)
- Sito cod. IT \_\_\_\_\_ distanza dal sito: ..... ( \_ metri)
- Sito cod. IT \_\_\_\_\_ distanza dal sito: ..... ( \_ metri)

Sulla base delle informazioni fornite dal Proponente, la distanza dai siti e gli elementi di discontinuità o barriere fisiche di origine naturale o antropica (es. diversi reticoli idrografici, centri abitati, infrastrutture ferroviarie o stradali, zone industriali, etc.) presenti tra l'area di attuazione del P/P/I/A ed i siti sopra indicati, sono sufficienti ad escludere il verificarsi di incidenze sui sito/i Natura 2000 medesimi??

Sì  No

Se, **Sì**, descrivere perchè:

.....  
 .....  
 .....  
 .....

**SEZIONE 3 - ADEGUATE CONOSCENZE E BASI INFORMATIVE DEL SITO/I NATURA 2000 INTERASSATO/I**

Nel caso specifico, considerata la proposta in esame, le informazioni disponibili sul sito/i Natura 2000 in possesso dell'Autorità delegata alla V.inc.A sono sufficienti per poter procedere all'istruttoria di screening? (se, **No**, quindi se le informazioni in possesso del Valutatore non sono adeguate si procede a Valutazione Appropriata - sez. 12).

SÌ  NO

Se, **No**, perchè:

.....  
 .....  
 .....

**SEZIONE 4 - DESCRIZIONE DELLE CARATTERISTICHE DEL SITO NATURA 2000**

**SITO NATURA 2000 – cod. sito IT 1180009**

Stato di conservazione di habitat e specie di interesse comunitario ed obiettivi di conservazione del sito Natura 2000 presenti nell'area del P//P/I/A

*(n.b. ripetere tabella per ogni sito/i Natura 2000 interessato/i dalla proposta)*

4.v, 1.v, 4.v, VALINC/APAP.sfa, APAP, arm, 1/2024A/APAP.fra, APAP.arm, 2.sf, 3.sf, 3.nd, 2.a

Arrivo: AOO APAP, N. Prot. 00000185 del 23/01/2025



| <b>STANDARD DATA FORM</b><br><br><i>Habitat e Specie di interesse comunitario presenti (All. I e II DH, Art. 4 DU),</i>   | <b>STATO DI CONSERVAZIONE</b><br><br><i>Report art. 17 DH o 12 DU, o info più di dettaglio da PdG e MdC.</i>                                       | <b>OBIETTIVO E/O MISURE DI CONSERVAZIONE</b><br><br><i>Obiettivi* e/o Misure di Conservazione e/o Piani di Gestione. (*se definiti)</i>   | <b>PRESSIONI E/O MINACCE</b><br><br><i>Report art. 17 DH o 12 DU, o info più di dettaglio da PdG e MdC.</i> |
|---|--|---|---|
| 9210; 7230; 3240;<br>8220; 3140; 6210;<br>7210; 91E0; 9180;<br>9110; 4030; 6510;<br>7150B; 6410;  | 9210 C; 7230 B; 3240 B;<br>8220 B; 3140 B; 6210 B;<br>7210 B; 91E0B; 9180B;<br>9110B; 4030A; 6510A;<br>6410A; 5130B; 6430B;<br>6130B; 8130A; 9260C | Misure di conservazione Sito specifiche e Allegati (DGR n. 6-4745 del 09/03/2017; Piano di gestione e Piani d'Azione (DCR n. 307-52921 del 10 dicembre 2009)<br><br>Format Obiettivi di conservazione DGR n.10-398/2024/XII del 21/11/2024 pubblicata sul Bollettino Ufficiale n. 48 del 28 / 11 / 2024 | B06; L01; k05; A06; L01; H05; A09; N02; B29   |
| <i>Speleomantes strinatii</i> ,<br><i>Barbus plebejus</i><br><i>Barbus caninus</i><br><i>Euphydryas aurinia</i><br><i>Austropotamobius pallipes</i><br><i>Rhinolophus ferrumequinum</i> |  |   |   |
| <i>Circaetus gallicus</i><br><i>Bubo bubo</i><br><i>Aquila chrysaetos</i><br><i>Pernis apivorus</i><br><i>Canis lupus</i>   |  |   |   |
| <i>Lacerta viridis</i><br><i>Podarcis muralis</i><br><i>Coronella austriaca</i><br><i>Callimorpha quadripunctata</i>  |  |   |   |
| <i>Bubo bubo</i>  |  |   |   |



|  |   |
|--|---|
| Ulteriori utili informazioni sulle caratteristiche del sito/i Natura 2000 e/o eventuali ulteriori pressioni e minacce identificate nello SDF:<br><i>(informazioni facoltative)</i>   |   |
| <b>4.1 - Determinare se il P/P/I/A è direttamente connesso o necessario alla gestione del sito Natura 2000?</b>  |   |
| La proposta è direttamente connessa alla gestione del sito Natura 2000?<br><br><input type="checkbox"/> SI <input checked="" type="checkbox"/> NO  | Se, <b>Si</b> , in che modo la proposta potrà contribuire al raggiungimento di uno o più obiettivi di conservazione del sito?<br>.....<br>.....<br>.....<br>..... |
| <b>SEZIONE 5 – ANALISI DEI POSSIBILI FATTORI DI INCIDENZA</b>  |   |
| <b>5.1 - Analisi gli elementi del P/P/I/A ed individuazione di altri P/P/I/A che insieme possono incidere in maniera significativa sul sito Natura 2000</b>  |   |
| La descrizione e la caratterizzazione della proposta fornita dal proponente è adeguata per la valutazione del possibile verificarsi di incidenza negativa sul sito/i Natura 2000 per il livello di screening?<br><br><p style="text-align: center;"><input checked="" type="checkbox"/> SI <input type="checkbox"/> NO</p> Se, <b>No</b> , perché:<br>.....<br>.....<br>.....<br>..... |   |
| Specificare gli elementi del P/P/I/A che possono generare interferenze sul sito Natura 2000:<br><br>1. Rumore<br>2. Parti di asfalto da conferire in discarica e materiale di risulta scavi<br>3. ....<br>4. ....<br>5. ....   |   |

4.v, 1.v, 4.v, VALINC/APAP.sfa, APAP.arm, 1/2024/APAP.fra, APAP.arm, 2.sf, 3.sf, 3.nd, 2.a

Arrivo: AOO APAP, N. Prot. 00000185 del 23/01/2025



**5.2** - E' necessario richiedere integrazioni alla documentazione relativa alla proposta al fine di identificare tutti i possibili fattori di incidenza? Se, Si, riportare elenco nella sezione 7, parte (A) "Verifica completezza integrazioni".

SI  NO

Se Si, perché:

.....  
 .....  
 .....

**5.3** Esistono altri P/P/I/A che insistono sul medesimo sito Natura 2000?

SI  NO

Se, Si, quali:

1. ....
2. ....
3. ....
4. ....

In che modo gli effetti di questi ulteriori P/P/I/A possono essere correlati alla proposta in esame?

**Non sono correlati, non sono presenti effetti cumulativi**

Evidenziare gli effetti cumulativi e/o sinergici:

1. ....
2. ....
3. ....
4. ....

**SEZIONE 6 – VERIFICA CONDIZIONI D'OBBLIGO**

*(n.b. sezione da compilare solo per le Regioni e P.P.AA che hanno individuato mediante apposito atto Condizioni d'obbligo)*

4.v, 1.v, 4.v, VALINC/APAP.sfa, APAP.arm, 1/2024A/APAP.fra, APAP.arm, 2.sf, 3.sf, 3.nd, 2.a



**6.1 – Sono state inserite condizioni d'obbligo per la realizzazione della proposta?**

SI  NO

**6.2 - Sono state correttamente individuate Condizioni d'obbligo coerenti con la proposta?**

*(n.b. per ogni condizione d'obbligo inserita valutare se corretta/coerente ed idonea Si/No)*

- CONDIZIONE D'OBBLIGO N. 1 DELL'ALLEGATO B Corretta e idonea
- CONDIZIONE D'OBBLIGO N. 2 DELL'ALLEGATO B Corretta e idonea
- CONDIZIONE D'OBBLIGO N. 3 DELL'ALLEGATO B Corretta e idonea

Riferimento all'Atto di individuazione delle Condizioni d'Obbligo: DGR n. 55-7222/2023/XI (Allegato B)

Condizioni d'obbligo inserite:

- CONDIZIONE D'OBBLIGO N. 1 DELL'ALLEGATO B  SI  NO
- CONDIZIONE D'OBBLIGO N. 2 DELL'ALLEGATO B  SI  NO
- CONDIZIONE D'OBBLIGO N. 3 DELL'ALLEGATO B  SI  NO

Se **No**, perché:

.....

.....

.....

**6.3 - Sono state richieste integrazioni e/o l'inserimento di ulteriori Condizioni d'obbligo? Se, Si, riportare elenco nella sezione 7, parte (B) "Verifica completezza integrazioni".**

SI  NO

Se **SI**, perché:

.....

.....

.....

Arrivo: AOO APAP, N. Prot. 00000185 del 23/01/2025

4.v, 1.v, 4.v, VALINC/APAP.sfa, APAP.arm, 1/2024/APAP.fra, APAP.arm, 2.sf, 3.sf, 3.nd, 2.a



**SEZIONE 7- VERIFICA COMPLETEZZA INTEGRAZIONI RICHIESTE**

Con comunicazione n. ....(citare riferimento) ... sono state richieste integrazioni al proponente.  
Il proponente ha riscontrato la richiesta di integrazioni?

SI  NO

Se **No**, procedere all'archiviazione dell'istanza.

Se **Si**, specificare gli estremi della comunicazione con il quale sono state acquisite le integrazioni richieste: .....

A) La documentazione integrativa riguardo la descrizione e documentazione progettuale è completa e coerente con la richiesta (5.2)?

1) .....  SI  NO

2) .....  SI  NO

3) .....  SI  NO

Se **No**, perché: (n.b.. Un eventuale risposta negativa (NO) in questa sezione, determina l'archiviazione dell'istanza- sez. 12)

Se, **Si**, ritornare a sezione 1.3.

B) La documentazione integrativa riguardo le Condizioni d'Obbligo è completa e coerente con la richiesta (6.3)?

1) .....  SI  NO

2) .....  SI  NO

3) .....  SI  NO

Se **No**, perché: (n.b.. Un eventuale risposta negativa (NO) in questa sezione, determina l'archiviazione dell'istanza – sez. 12)

.....  
.....  
.....

Arrivo: AOO APAP, N. Prot. 00000185 del 23/01/2025

4.v, 1.v, 4.v, VALINC/APAP.sfa, APAP.arm, 1/2024A/APAP.fra, APAP.arm, 2.sf, 3.sf, 3.nd, 2.a

**SEZIONE 8 – VERIFICA DELLE POTENZIALI INCIDENZE SUL SITO NATURA 2000**
*(ripetere per ogni sito Natura 2000 coinvolto)*

**8.1** Le azioni previste nella proposta corrispondono a pressioni e/o minacce individuate nell'ambito del Report di cui all'art. 17 DH o 12 DU e/o inserite nello Standard Data Form?

**L'intervento non risulta corrispondere alle "Vulnerabilità" indicate nel Formulario Standard**

SI  NO

Se SI, quali:

1. ....
2. ....
3. ....

**8.2** Le azioni previste nella proposta corrispondono a pressioni e minacce individuate per gli obiettivi di conservazione del sito nel Piano di Gestione e/o nelle Misure di Conservazione?

SI  NO

Se SI, quali:

1. ....
2. ....
3. ....

**8.3** La proposta rientra tra quelle non ammissibili secondo quanto previsto dalle Misure di Conservazione e/o dal Piano di Gestione del sito Natura 2000?

SI  NO

Se Si, concludere lo screening negativamente e specificare le motivazione (da riportare in sez. 11):

.....  
 .....  
 .....

4.v, 1.v, 4.v, VALINC/APAP.sfa, APAP.arm, 1/2024A/APAP.fra, APAP.arm, 2.sf, 3.sf, 3.nd, 2.a



|   |   |  |
|---|---|--|
| <p>Le modalità di esecuzione della proposta sono conformi con quanto previsto dalle Misure di Conservazione e/o dal Piano di Gestione del sito Natura 2000?</p> <p style="text-align: center;"><input checked="" type="checkbox"/> SI <input type="checkbox"/> NO</p> <p>Se <b>No</b>, perché:</p> <p>.....</p> <p>.....</p> <p>.....</p> |   |  |
| <p>Le Condizioni d'obbligo inserite sono sufficienti a garantire il rispetto degli obiettivi di conservazione del sito?</p> <p style="text-align: center;"><input checked="" type="checkbox"/> SI <input type="checkbox"/> NO</p> <p>Se <b>No</b>, perché:</p> <p>.....</p> <p>.....</p> <p>.....</p>                                     |   |  |
| <p><b>SEZIONE 9 - VALUTAZIONE DELLA SIGNIFICATIVITÀ DELL'INCIDENZA SUL SITO NATURA 2000</b></p> <p><i>(ripetere per ogni sito Natura 2000 coinvolto)</i></p>  |   |  |
| <p><b>9.1 HABITAT DI INTERESSE COMUNITARIO</b></p>  |   |  |
| <p>Habitat di interesse comunitario (Allegato I DH) interessati dalla proposta: <b>NESSUNO</b></p> <ul style="list-style-type: none"> <li>• .....</li> <li>• .....</li> <li>• .....</li> </ul>  |   |  |
| <p><b>Possibile perdita di habitat di interesse comunitario:</b></p> <p>cod. habitat: .....</p> <p><i>(n.b. ripetere per ogni habitat coinvolto)</i></p>  | <p><input checked="" type="checkbox"/> No</p> | <p><input type="checkbox"/> SI</p> <p><input type="checkbox"/> Permanente</p> <p><input type="checkbox"/> Temporaneo</p> |
| <p><b>Possibile frammentazione di habitat di interesse comunitario:</b></p> <p>cod. habitat: .....</p> <p><i>(n.b. ripetere per ogni habitat coinvolto)</i></p>   | <p><input checked="" type="checkbox"/> No</p> | <p><input type="checkbox"/> SI</p> <p><input type="checkbox"/> Permanente</p> <p><input type="checkbox"/> Temporaneo</p> |
| <p><b>9.2 - SPECIE ED HABITAT DI SPECIE DI INTERESSE COMUNITARIO</b></p>  |   |  |



|   |   |  |
|---|---|--|
| <p><b>Specie di interesse comunitario (Allegato II DH e art. 4 DU) interessate dalla proposta: NESSUNA</b></p> <ul style="list-style-type: none"> <li>• .....</li> <li>• .....</li> <li>• .....</li> </ul>          |   |  |
| <p><b>Possibile perturbazione/disturbo di specie di interesse comunitario:</b></p> <p>specie: .....</p> <p><i>(n.b. ripetere per ogni specie coinvolta)</i></p>   | <p><input checked="" type="checkbox"/> No</p>   | <p><input type="checkbox"/> SI</p> <p><input type="checkbox"/> Permanente</p> <p><input type="checkbox"/> Temporaneo</p> |
| <p><b>Possibile perdita diretta/indiretta di specie di interesse comunitario</b> <i>(n.b. ripetere per ogni specie coinvolta)</i></p> <p>specie: .....</p> <p>N. coppie, individui, esemplari da SDF: .....</p>     | <p><input checked="" type="checkbox"/> No</p>   | <p><input type="checkbox"/> SI</p> <p>Stima n. (coppie, individui, esemplari) persi: .....</p>                           |
| <p><b>Possibile perdita/frammentazione di habitat di specie:</b></p> <p>specie: .....</p> <p>tipologia habitat di specie: .....</p> <p>.....</p> <p><i>(n.b. ripetere per ogni habitat di specie coinvolto)</i></p> | <p><input checked="" type="checkbox"/> No</p>   | <p><input type="checkbox"/> SI</p> <p><input type="checkbox"/> Permanente</p> <p><input type="checkbox"/> Temporaneo</p> |
| <p><b>9.3 - Valutazione effetti cumulati</b></p>  | <p>Gli altri P/P/I/A che insistono sul sito Natura 2000 in esame possono generare incidenze cumulative e/o sinergiche significative congiuntamente con la proposta in esame?</p> <p style="text-align: center;"><input type="checkbox"/> SI <input type="checkbox"/> NO</p> <p>Se <b>Si</b>, quali ed in che modo incidono significativamente sul sito, congiuntamente alla proposta in esame:</p> <p>.....</p> <p>.....</p> <p>.....</p> <p>.....</p> <p>.....</p> |  |

4.v, 1.v, 4.v, VALINC/APAP.sfa, APAP.arm, 1/2024A/APAP.fra, APAP.arm, 2.sf, 3.sf, 3.nd, 2.a

Arrivo: AOO APAP, N. Prot. 00000185 del 23/01/2025



|  |  |
|--|--|
| <b>9.4 –<br/>valut<br/>azio<br/>ne<br/>effe<br/>tti<br/>indir<br/>etti</b> | <p>La proposta può generare incidenze indirette sul sito Natura 2000?</p> <p style="text-align: center;"><input type="checkbox"/> SI <input type="checkbox"/> NO</p> <p>Se Si, quali:</p> <p>.....</p> <p>.....</p> <p>.....</p> <p>.....</p> <p>.....</p> |
| <b>SEZIONE 10 - SINTESI VALUTAZIONE</b>                                    |  |

Arrivo: AOO APAP, N. Prot. 00000185 del 23/01/2025

4.v, 1.v, 4.v, VALINC/APAP.sfa, APAP.arm, 1/2024A/APAP.fra, APAP.arm, 2.sf, 3.sf, 3.nd, 2.a



**L'intervento può generare incidenze dirette, indirette, e/o cumulative, anche potenziali, su habitat di interesse comunitario**

SI  NO

Se, Sì, perché:

.....  
.....  
.....  
.....  
.....

**L'intervento può generare incidenze dirette, indirette, e/o cumulative, anche potenziali, su specie di interesse comunitario**

SI  NO

Se, Sì, perché:

.....  
.....  
.....  
.....  
.....

**L'intervento può generare incidenze dirette, indirette, e/o cumulative, anche potenziali, sull'integrità del sito/i Natura 2000?**

SI  NO

Se, Sì, perché:

.....  
.....  
.....  
.....

**SEZIONE 11 – CONCLUSIONE DELLO SCREENING SPECIFICO**

4.v, 1.v, 4.v, VALINC/APAP.sfa, APAP.arm, 1/2024A/APAP.fra, APAP.arm, 2.sf, 3.sf, 3.nd, 2.a

Arrivo: AOO APAP, N. Prot. 00000185 del 23/01/2025



**Conclusioni e motivazioni (parere motivato):** (n.b. da riportare nel parere di screening)

L'analisi della documentazione progettuale, del contesto ambientale e dei dati in possesso dell'Ente gestore evidenzia come l'attività di cambio di destinazione d'uso di immobile non risulti passibile di provocare perturbazioni negative significative sullo stato di conservazione delle specie e degli habitat di interesse comunitario (All. I, II e IV della Dir. 92/43/CEE), alla luce delle MdC Sito specifiche e degli Obiettivi di conservazione del Sito. Si pertanto considera poter concludere in maniera oggettiva che è improbabile il verificarsi di effetti negativi significativi su specie e habitat di interesse comunitario e sulla integrità del Sito dovuti all'intervento in oggetto, ritenendo pertanto possibile esprimere Screening positivo.

**SEZIONE 12 – CONCLUSIONE DEL PROCEDIMENTO DI SCREENING**

|  |  |   |
|--|--|---|
| <p><b><u>ESITO DELLO SCREENING:</u></b></p> <p>(le motivazioni devono essere specificate nella sezione 11)</p> | <p><b>Esito positivo</b></p> <p><input checked="" type="checkbox"/> <b>POSITIVO (screening specifico)</b><br/>                     In caso di esito positivo, si conclude positivamente, senza necessità di procedere a Valutazione Appropriata, nell'atto amministrativo riportare il parere motivato (Sa. 12), sullo stesso del quale lo screening si è concluso con l'esito positivo.</p> | <p><b>Esito negativo</b></p> <p><input type="checkbox"/> <b>NEGATIVO</b></p> <p><input type="checkbox"/> <b>RIMANDO A VALUTAZIONE APPROPRIATA</b></p> <p><input type="checkbox"/> <b>ARCHIVIAZIONE ISTANZA</b><br/>                     (motivata da carenze documentali/mancate integrazioni – sez. 8, oppure da altre motivazioni di carattere amministrativo)<br/>                     Specificare (se necessario):<br/>                     .....<br/>                     .....<br/>                     .....</p> |
|--|--|---|

| Ufficio / Struttura competente:   | Valutatore                              | Firma   | Luogo e data      |
|---|---|---|-------------------|
| Ente di Gestione delle Aree Protette dell'Appennino Piemontese, Ufficio Tecnico | Funzionario Tecnico<br>Gabriele Panizza | sottoscritto con firma digitale ai sensi degli artt. 20 e 21 del D.Lgs. n. 82/2005 e s.m.i. | Bosio, 23/01/2025 |

4.v, 1.v, 4.v, VALINC/APAP.sfa, APAP.arm, 1/2024A/APAP.fra, APAP.arm, 2.sf, 3.sf, 3.nd, 2.a

Arrivo: AOO APAP, N. Prot. 00000185 del 23/01/2025



Arrivo: AOO APAP, N. Prot. 00000185 del 23/01/2025

4.v, 1.v, 4.v, VALINC/APAP.sfa, APAP.arm, 1/2024A/APAP.fra, APAP.arm, 2.sf, 3.sf, 3.nd, 2.a

