



Aree Protette
Appennino Piemontese

Ente di Gestione delle Aree Protette dell'Appennino Piemontese
via Umberto I, n. 51 – Salita Poggio, 15060 Bosio (AL) – Italia
Tel. +39 011 4320242 – 011 4320192
areeprotetteappenninopiemontese@ruparpiemonte.it
areeprotetteappenninopiemontese@pec.it
www.areeprotetteappenninopiemontese.it
Codice Fiscale / Partita IVA 01550320061

Determinazione Dirigenziale n. 255		del 03/09/2025	
Oggetto:	PROCEDURA PER LA VALUTAZIONE DI INCIDENZA, LIVELLO I, SCREENING (ART. 43 E ALL. B DELLA L.R. N. 19/2009 E S.M.I. - D.G.R. N. 55-7222/2023/XI DEL 12 LUGLIO 2023). MANUTENZIONE STRADA “ANTICA VACCARILE” – LOCALITA' OLMI. BOSIO (AL).		
		PDP n. 266 / 2025	del 02/09/2025
Determinazione Dirigenziale con rilevanza contabile: NO			
Area: Tecnica			
Referente Istruttoria: Iolanda Russo			
Responsabile del procedimento: Iolanda Russo			

IL DIRETTORE

Visto il D. Lgs. n. 165/2001 e s.m.i.

Vista la L.R. n. 7/2001 e s.m.i.

Vista la L.R. n. 23/2008 e s.m.i.

Vista la L.R. n. 19/2009 e s.m.i. “Testo unico sulla tutela delle aree naturali e della biodiversità”.

Visto lo Statuto dell’Ente di gestione delle Aree protette dell’Appennino piemontese approvato con D.P.G.R. n. 13/2023/XI del 21/3/2023.

Visto il Decreto del Commissario n. 2/2025 “Attribuzione dell’incarico di Direttore dell’Ente di gestione delle Aree protette dell’Appennino piemontese ai sensi dell’art. 15 della L.R. n. 19/2009 e s.m.i. al dirigente Andrea De Giovanni”.

Vista la legge 7 agosto 1990, n. 241, “Norme in materia di procedimento amministrativo e di diritto di accesso ai procedimenti amministrativi”.





Aree Protette
Appennino Piemontese

Ente di Gestione delle Aree Protette dell'Appennino Piemontese
via Umberto I, n. 51 – Salita Poggio, 15060 Bosio (AL) – Italia
Tel. +39 011 4320242 – 011 4320192
areeprotetteappenninopiemontese@ruparpiemonte.it
areeprotetteappenninopiemontese@pec.it
www.areeprotetteappenninopiemontese.it
Codice Fiscale / Partita IVA 01550320061

Vista la Dir. 30 novembre 2009, n. 2009/147/CE.

Vista la Dir. 21 maggio 1992, n. 92/43/CEE “Habitat”.

Visto il D.P.R. 8 settembre 1997, n. 357 e s.m.i. “Regolamento recante attuazione della direttiva 92/43/CEE relativa alla conservazione degli habitat naturali e seminaturali, nonché della flora e della fauna selvatiche”.

Visto il D.M. 3 settembre 2002 “Linee guida per la gestione dei siti Natura 2000”.

Visto il D.M. 17 ottobre 2007 “Criteri minimi uniformi per la definizione di misure di conservazione relativa a Zone speciali di conservazione (Z.S.C.) e a Zone di protezione speciale (Z.P.S.).

Viste le linee guida del Ministero dell’Ambiente pubblicate sul sito www.minambiente.it “La procedura della valutazione di incidenza”.

Vista la D.G.R. 7 aprile 2014, n. 54-7409 “L.r. 19/2009 <Testo unico sulla tutela delle aree naturali e della biodiversità>, art. 40. Misure di Conservazione per la tutela dei siti della Rete Natura 2000 del Piemonte. Approvazione”.

Visto il Decreto ministeriale del 21 novembre 2017 “Designazione di 9 Zone speciali di conservazione (Z.S.C.) della regione biogeografica alpina e di 5 Z.S.C. della regione biogeografica continentale e di 1 Z.S.C. della regione biogeografica mediterranea insistenti nel territorio della Regione Piemonte”, con il quale e' stata designata la Z.S.C. IT1180026 ”.

Considerato inoltre come la D.G.R. n. 55-7222/2023/XI del 12 luglio 2023 abbia ad oggetto: Recepimento delle Linee Guida nazionali per la Valutazione di Incidenza. Revoca della Deliberazione della Giunta Regionale n. 54-7409 del 7/4/2014 e s.m.i. e di come lo stesso provvedimento, in attuazione dell’Intesa in oggetto richiamata recepisca formalmente le “Linee guida nazionali per la valutazione di incidenza (VIncA) - direttiva 92/43/ CEE «Habitat» art. 6, paragrafi 3 e 4”, quale guida metodologica per la procedura di valutazione d’incidenza, di cui all’Intesa tra il Governo, le Regioni e le Province autonome di Trento e di Bolzano sancita il 28



novembre 2019, ai sensi dell'art. 8, comma 6 della legge 5 giugno 2003, n. 131, pubblicata sulla Gazzetta Ufficiale n. 303 del 28/12/2019.

Vista la DGR n. 29-1195 del 16/03/2015 "Misure di conservazione per la fauna e gli habitat acquatici".

Vista la D.G.R. 9 marzo 2017, n. 6-4745 "L.R. 19/2009 , art. 40 Misure di Conservazione sito-specifiche per la tutela di alcuni siti della Rete natura 2000 del Piemonte. Approvazione dodicesimo gruppo di misure".

Vista la D.G.R. dell' 8 febbraio 2010, n. 36-13220 "Legge regionale 29 giugno 2009, n. 19 artt. 41 e 43. Delega della gestione di Siti di importanza comunitaria e Zone di protezione speciale e delle relative valutazioni di incidenza di interventi e progetti a soggetti gestori di aree protette del Piemonte".

Vista la D.C.D. n. 13/2010 "Convenzione per la delega della gestione del Sito rete natura 2000 "Capanne di Marcarolo", con la quale e' stata approvata e sottoscritta la delega per la gestione del S.I.C./Z.P.S. IT1180026 "Capanne di Marcarolo".

Visto il Piano dell'Area del Parco Naturale delle Capanne di Marcarolo (I° Variante), avente valore di piano di gestione del SIC IT1180026 "Capanne di Marcarolo", approvato con Deliberazione del Consiglio Regionale n. 307-52921 del 10/12/2009.

Vista infine la D.G.E. n. 82/2010 "Procedimento di Valutazione di Incidenza ai sensi della L.R. n.19/2009 e s.m.i. Possibilità di accesso da parte del proponente ai dati e alle informazioni in possesso dell'Ente Parco".

Vista la nota prot. APAP n. 2540 del 12/08/2025, con la quale il proponente inoltrava all'Ente di gestione istanza di assoggettamento alla Procedura di Valutazione d'Incidenza - I Livello Screening per P/I/A in oggetto.

Tenuto conto delle risultanze istruttorie redatte in merito dal Funzionario Tecnico dott.ssa Chiara Bovone (prot. APAP n. 2667 del 01/09/2025) – Parere ai sensi del Piano d'Area del Parco Naturale delle Capanne di Marcarolo (I° Variante approvata con D.C.R. n.307-52921 il 10/12/2009), che costituisce stralcio del Piano Territoriale Regionale.





Aree Protette
Appennino Piemontese

Ente di Gestione delle Aree Protette dell'Appennino Piemontese
via Umberto I, n. 51 – Salita Poggio, 15060 Bosio (AL) – Italia
Tel. +39 011 4320242 – 011 4320192
areeprotetteappenninopiemontese@ruparpiemonte.it
areeprotetteappenninopiemontese@pec.it
www.areeprotetteappenninopiemontese.it
Codice Fiscale / Partita IVA 01550320061

Tenuto conto delle risultanze istruttorie redatte in merito dal Funzionario Tecnico dott.ssa Iolanda Russo (prot. APAP n. 2684 del 02/09/2025) - FORMAT SCREENING DI V.INC.A per Piani/Programmi/Progetti/Interventi/Attività - ISTRUTTORIA VALUTATORE SCREENING SPECIFICO MANUTENZIONE STRADA “ANTICA VACCARILE” – LOCALITA’ OLMI.

Ritenuto pertanto:

- di esprimere Giudizio di Incidenza ambientale (Dir. 92/43/CEE, art. 6, par. 3; DPR 357/97 e s.m.i, art. 5; L.R. 19/2009 e s.m.i., art. 43) positivo sull’intervento: MANUTENZIONE STRADA “ANTICA VACCARILE” – LOCALITA’ OLMI

Tutto ciò premesso e considerato.

Richiamata la determinazione dirigenziale n. 331/2022 ad oggetto: “Secondo aggiornamento dell’individuazione delle Unità Organizzative Responsabili dei procedimenti e delle istruttorie previste nell’ambito delle procedure di competenza dell’Ente”.

Richiamata la D.D. n. 313/2022 ad oggetto: “Approvazione dell’aggiornamento dei compiti che comportano specifiche responsabilità al personale dipendente dell’Ente ai sensi dell’art. 84 CCNL Funzioni locali triennio 2019-21.

DETERMINA

di esprimere Giudizio di Incidenza ambientale (Dir. 92/43/CEE, art. 6, par. 3; DPR 357/97 e s.m.i, art. 5; L.R. 19/2009 e s.m.i., art. 43) positivo sull’intervento: MANUTENZIONE STRADA “ANTICA VACCARILE” – LOCALITA’ OLMI

di evidenziare che unitamente alle conclusioni del presente provvedimento si intendono interamente richiamate e applicate le vigenti norme nazionali e regionali in materia;

di rimandare per gli aspetti di dettaglio all’istruttoria di Valutazione di Incidenza (prot. APAP n. 2684 del 02/09/2025) e ai documenti di supporto (prot. APAP n. 2667 del 01/09/2025);

di evidenziare inoltre che unitamente alle conclusioni del presente provvedimento si intendono interamente richiamate e applicate la DGR n. 55-7222/2023/XI del 12 luglio 2023, con la quale sono state aggiornate le Misure di Conservazione della Rete Natura 2000 del Piemonte e le Misure





Ente di Gestione delle Aree Protette dell'Appennino Piemontese
via Umberto I, n. 51 – Salita Poggio, 15060 Bosio (AL) – Italia
Tel. +39 011 4320242 – 011 4320192
areeprotetteappenninopiemontese@ruparpiemonte.it
areeprotetteappenninopiemontese@pec.it
www.areeprotetteappenninopiemontese.it
Codice Fiscale / Partita IVA 01550320061

di conservazione Sito Specifiche approvate con D.G.R. n. 57-6056 del 1/12/2017;

di evidenziare inoltre come, ai sensi delle “Line Guida Nazionali per la Valutazione di Incidenza - Intesa 28 novembre 2019”, l’esito della verifica deve essere riportato nell’atto autorizzativo finale, come conclusione della procedura di screening derivante da pre-valutazione;

di evidenziare infine che le conclusioni del presente provvedimento sono determinate senza pregiudizio dei diritti di terzi e sotto l’osservanza, da parte dei richiedenti, anche delle vigenti norme di legge in materia autorizzativa, di proprietà e legittimità dei beni oggetto di intervento;

di trasmettere copia della presente determinazione dirigenziale al proponente, Comune di Carrega Ligure, alla Competente Commissione per il Paesaggio, alla Regione Piemonte, Settore Sviluppo Sostenibile, Biodiversità e Aree Naturali, all’Ufficio tecnico e di vigilanza dell’Ente di gestione per conoscenza e per gli opportuni adempimenti di competenza;

di pubblicare la presente determinazione dirigenziale all’Albo Pretorio dell’Ente di gestione delle Aree protette dell’Appennino piemontese (www.areeprotetteappenninopiemontese.it), nonché nel sito istituzionale dell’Ente di gestione nella sezione “Amministrazione Trasparente” ai sensi dell’art. 23, comma 1, lett. d) del D.Lgs. n. 33/2013 e s.m.i.

Avverso il presente provvedimento è ammesso ricorso giurisdizionale avanti al T.A.R. entro il termine di 60 giorni dalla data di comunicazione o piena conoscenza dell’atto, ovvero ricorso straordinario al Capo dello Stato entro 120 giorni dalla suddetta data, ovvero l’azione innanzi al Giudice Ordinario, per tutelare un diritto soggettivo, entro il termine di prescrizione previsto dal Codice Civile.

IL DIRETTORE
Andrea De Giovanni
(firmato digitalmente)



Bosio, 1 settembre 2025

ALLEGATO TECNICO

Oggetto: Sistemazione strada “Antica Vaccarile” in località Olmi.

L’istanza inoltrata a mezzo posta elettronica certificata (prot. APAP n.2540 del 12/08/2025) contiene:

- Format di screening di Valutazione di Incidenza
- Relazione descrittiva allegata al format di screening

Con la presente istruttoria si forniscono elementi di valutazione rispetto a quanto prescritto e normato dal Piano d’Area del Parco Naturale delle Capanne di Marcarolo (1° Variante approvata con D.C.R. n.307-52921 il 10/12/2009), che costituisce stralcio del Piano Territoriale Regionale e sostituisce, a tutti gli effetti, gli elementi territoriali e urbanistici che ne interessano il territorio di competenza.

Stato dei luoghi

Data la ristretta tempistica connessa al procedimento, non risulta possibile programmare un sopralluogo al sito di intervento per la verifica dello stato dei luoghi, si procede pertanto sulla base dei materiali progettuali forniti, dei dati geografici e satellitari disponibili e della conoscenza pregressa della zona.

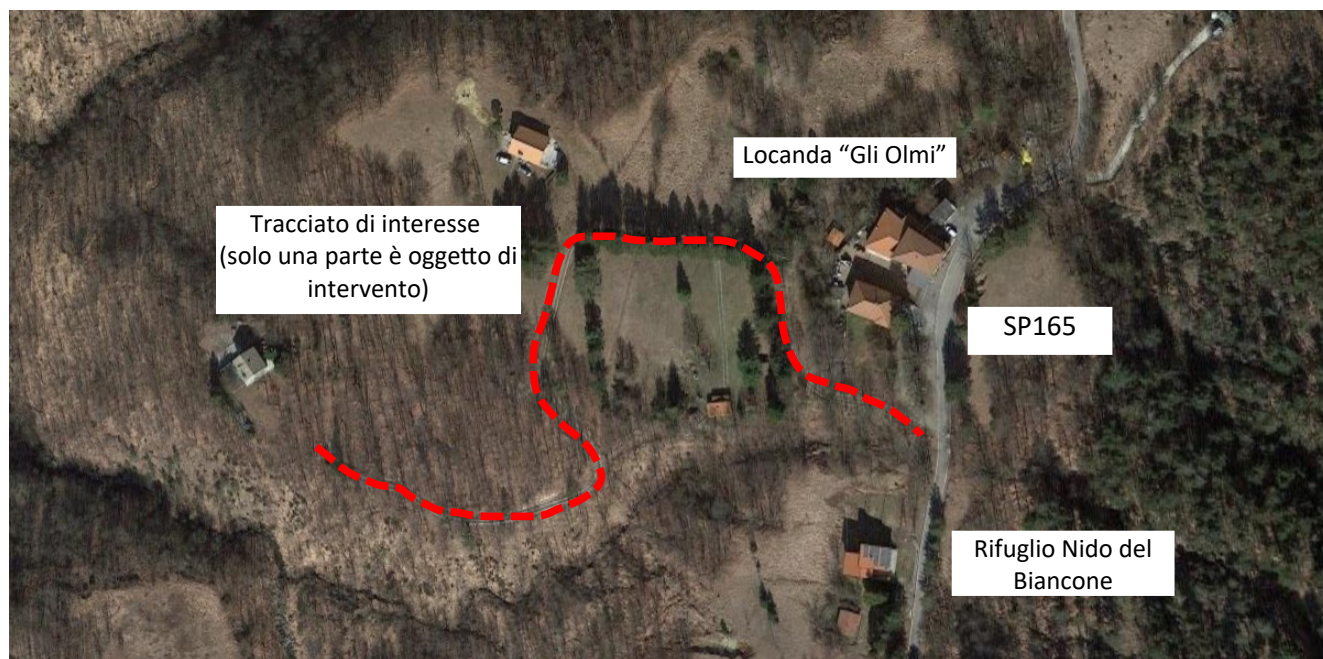

Fig. 1 – Localizzazione dell’area di intervento (estratto da ortofoto Google Earth)

La strada oggetto di intervento è di natura privata e permette di collegare la SP165 con alcune abitazioni poste in località Olmi. La strada è formata da un sentiero sterrato su cui sono state ricavate due rampe parallele, in

cemento, per consentire il passaggio dei veicoli su ruote. Data la frequenza di percorrenza del tracciato, insieme alle problematiche dovute alle condizioni climatiche, il piano viale in cemento della strada ha subito profonde fessurazioni che ne hanno compromesso la percorribilità.



Fig. 2-3 – Alcune immagini fornite dai proponenti per documentare lo stato della strada

Attualmente la strada in oggetto è l'unico tratto di collegamento tra la SP165 e tali abitazioni, non esistendo altri tracciati in grado di raggiungere il luogo.

Lavori previsti

L'intervento, secondo quanto riportato nella relazione descrittiva, prevede:

- la demolizione delle attuali rampe in cemento per un tratto pari a circa 30 m
- l'asportazione dei detriti, comprensiva del loro smaltimento
- la formazione di nuove rampe in cemento per la medesima estensione, con spessore di 10 cm e larghezza pari all'esistente. I nuovi tratti saranno irrobustiti dall'uso di rete elettrosaldata annegata nel getto di cemento, come già in atto nella preesistenza
- Formazione di due caditoie della lunghezza di 2 m ciascuna per permettere il deflusso dell'acqua.

L'intera attività si svolgerà in una settimana, come indicato nella relazione descrittiva.

Quadro vincolistico e normativo

La strada oggetto di intervento ricade, a norma del vigente Piano d'Area (Variante approvata con i n.307-52921 il 10/12/2009), all'interno di più aree specifiche: nelle "Aree di potenziale sviluppo di attività a carattere agro-silvo-pastorale e zootecnico" (art. 26 N.T.A.), e in diversi ambiti all'interno delle Aree attrezzate di 1° ordine relative all'abitato di Capanne di Marcarolo, in particolare "Ambiti di edifici residenziali esistenti" (art. 29.3 N.T.A.) e "Fasce di verde a protezione degli insediamenti" (art. 29.13 N.T.A.). Considerato che l'intervento

Ente di Gestione delle Aree Protette dell'Appennino Piemontese
via Umberto I, n. 51 – Salita Poggio, 15060 Bosio (AL) – Italia
Tel. +39 011 4320242 – 011 4320192
areeprotetteappenninopiemontese@ruparpiemonte.it
areeprotetteappenninopiemontese@pec.it
www.areeprotetteappenninopiemontese.it
Codice Fiscale / Partita IVA 01550320061

riguarda specificatamente l'assetto viario, il tracciato rientra all'interno delle "Strade sterrate secondarie", regolate dall'art. 40 delle N.T.A.: secondo le casistiche riportate al comma 2], tale porzione viaria rientra nelle "Strade secondarie di distribuzione" lett. D, ovvero rientrante nei percorsi minori che collegano le cascine e le specifiche località alle strade principali.

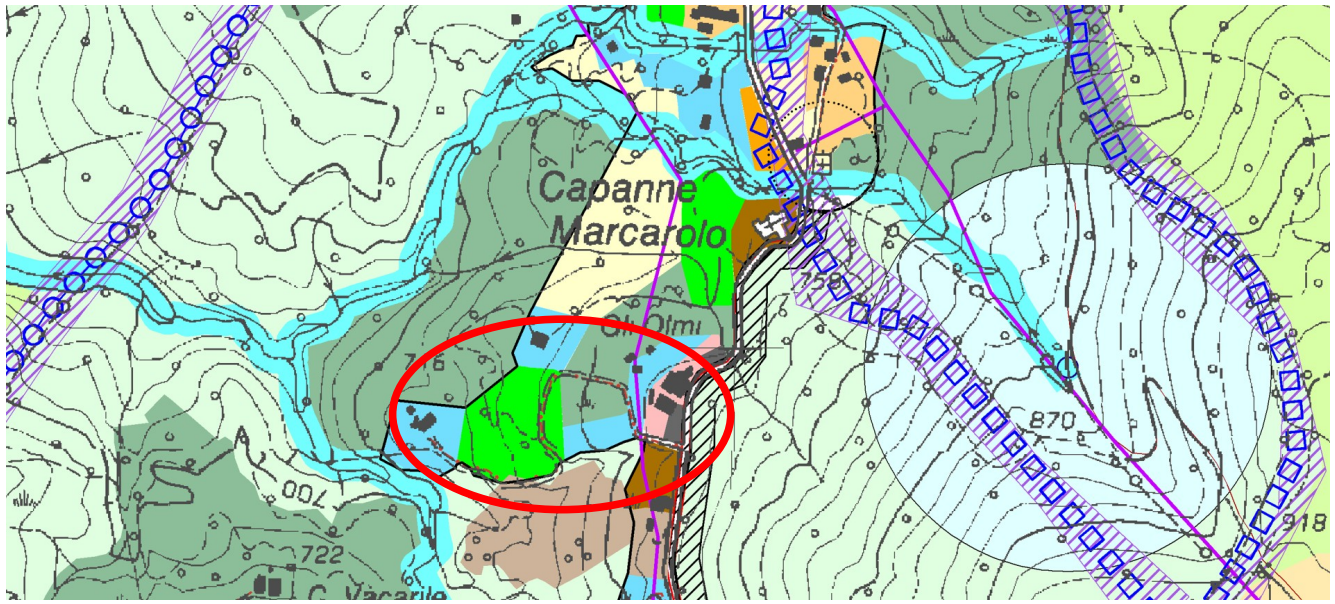

Fig. 2 – Estratto da Piano d’Area – TAV. 2 “Aree attrezzate di 1° e 2° ordine Benedicta – Capanne di Marcarolo – Capanne superiori”

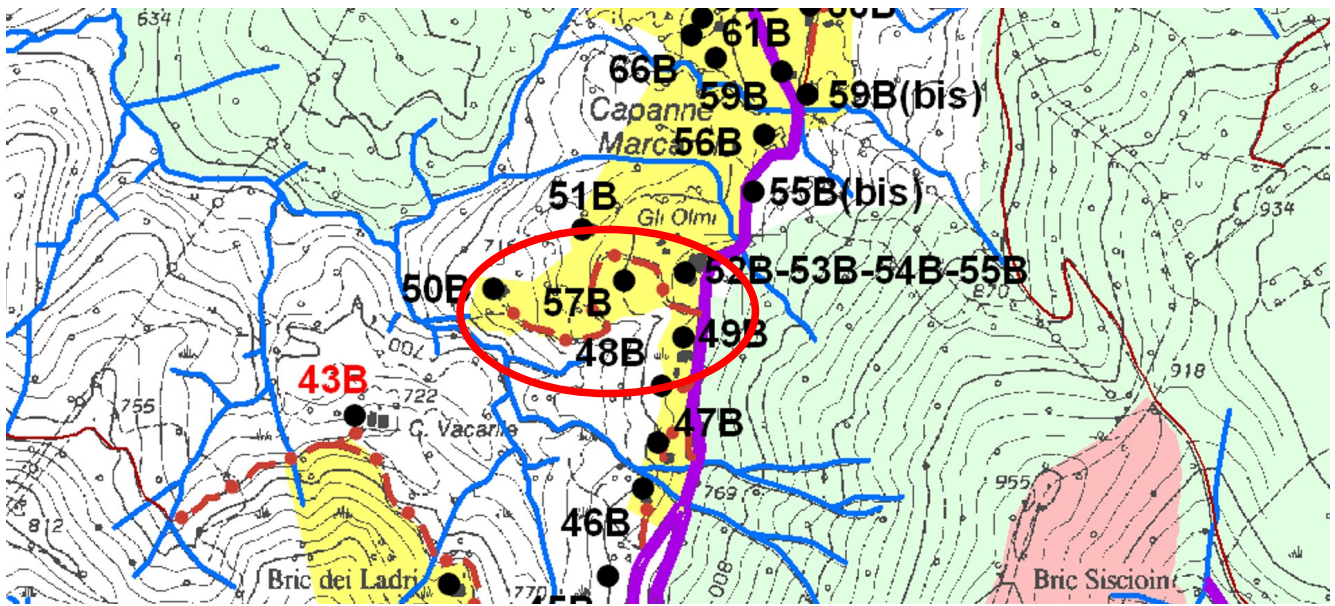

Fig. 3 – Estratto da Piano d’Area – TAV. 3 “Carta delle emergenze schedate – proposta di riutilizzo delle cascine regionali – grandi proprietà – selezione itinerari – viabilità principale e secondaria”

Verifica di compatibilità con la normativa di Piano d’Area

Gli interventi proposti in progetto sono inquadrabili nell’ambito della manutenzione straordinaria su tracciato viario: questi, infatti, si concentrano unicamente sul collegamento tra l’abitato di località Olmi e la SP165, non trovando corrispondenza all’interno delle prescrizioni specifiche sulle aree di cui agli artt. 26 delle N.T.A. “Aree di potenziale sviluppo di attività a carattere agro-silvo-pastorale e zootecnico”, 29.3 “Ambiti di edifici residenziali esistenti”, e 29.13 “Fasce di verde a protezione degli insediamenti”.

Copia di lavoro recante il numero di protocollo

In merito agli interventi consentiti sulle strade di tipologia relativa al comma 2, lett. D, art. 40 delle N.T.A, di cui il tracciato in oggetto fa parte, il comma 7] del già citato articolo ammette opere di manutenzione straordinaria purché si provveda al loro ripristino con materiali e tecniche tradizionali: siccome il tracciato oggetto di intervento non risulta completamente sterrato ma dotato di rampe parallele in cemento per garantire la carrabilità della strada, considerato che l'intervento ha come obiettivo quello di risanare la preesistenza con medesimi materiali, le opere possono configurarsi in compatibilità con le prescrizioni, in quanto volte al ripristino di una parte del tratto viario.

Sempre al medesimo comma, sono autorizzati interventi che impediscano il ruscellamento delle acque e l'asportazione di manto stradale: la realizzazione delle caditoie risulta compatibile con le prescrizioni del comma, tenuto conto della particolarità del manto stradale.

Infine, il comma 8] del medesimo articolo, prescrive il divieto di sistemazione e del consolidamento delle strade e delle piste non asfaltate mediante impiego di materiali derivanti da precedenti utilizzazioni (fresato da asfaltatura, ghiaia da massciata ferroviaria, inerti da demolizioni, ecc.): anche in questo caso, i materiali dichiarati in relazione risultano compatibili con la prescrizione.

Conclusioni

L'intervento in oggetto risulta realizzabile e compatibile con quanto normato e prescritto dal vigente Piano d'Area, per tale motivo si ritiene che possa essere reso **parere favorevole, condizionato all'osservanza delle prescrizioni sopra richiamate** (di cui ai commi 7], 8] dell'art. 40 delle N.T.A.).

Il Funzionario Tecnico
(Arch. Chiara Bovone)

Arrivo: AOO APAP, N. Prot. 00002667 del 01/09/2025

- Rep. DD 03/09/2025.0000255.I Copia conforme dell'originale sottoscritto digitalmente da ANDREA DE GIOVANNI



Ente di Gestione delle Aree Protette dell'Appennino Piemontese
via Umberto I, n. 51 – Salita Poggio, 15060 Bosio (AL) – Italia
Tel. +39 011 4320242 – 011 4320192
areeprotetteappenninopiemontese@ruparpiemonte.it
areeprotetteappenninopiemontese@pec.it
www.areeprotetteappenninopiemontese.it
Codice Fiscale / Partita IVA 01550320061

4.v, 1.v, 4.v, VALINC/APAP.sfa, APAP.arm, 1/2024A/APAP.fra, APAP.arm, 2.sf, 12.sf, 4.nd, 1.a



**FORMAT SCREENING DI V.INC.A per Piani/Programmi/Progetti/Interventi/Attività -
ISTRUTTORIA VALUTATORE SCREENING SPECIFICO**

Oggetto P/P/I/A:	MANUTENZIONE STRADA "ANTICA VACCARILE" – Località Olmi. Bosio (AL)		
Tipologia P/P/I/A:	<input type="checkbox"/> Piani faunistici/piani ittici <input type="checkbox"/> Calendari venatori/ittici <input type="checkbox"/> Piani urbanistici/paesaggistici <input type="checkbox"/> Piani energetici/infrastrutturali <input type="checkbox"/> Altri piani o programmi: <input type="checkbox"/> Ristrutturazione / manutenzione edifici DPR 380/2001 <input type="checkbox"/> Realizzazione ex novo di strutture ed edifici <input checked="" type="checkbox"/> Manutenzione di opere civili ed infrastrutture esistenti <input type="checkbox"/> Manutenzione e sistemazione di fossi, canali, corsi d'acqua <input type="checkbox"/> Attività agricole <input type="checkbox"/> Attività forestali <input type="checkbox"/> Manifestazioni motoristiche, ciclistiche, gare cinofile, eventi sportivi, sagre e/o spettacoli pirotecnici, eventi/riprese cinematografiche e spot pubblicitari, etc. <input type="checkbox"/> Altro (specificare)		
Proponente:	Sig. Fabrizio de Girolamo, Sig. ra Maria Livia Merlo, Sig.ra Patrizia Ferri		
La proposta è assoggetta alle disposizioni dell'art. 10, comma 3, D.lgs. 152/06 s.m.i. e pertanto è valutata nell'ambito di altre procedura integrate VIA/VAS -V.Inc.A.?			
<input type="checkbox"/> SI <input checked="" type="checkbox"/> NO			
Se, SI, fare riferimento alla procedura e specificare:			
SEZIONE 1 – LOCALIZZAZIONE, INQUADRAMENTO TERRITORIALE, VERIFICA DOCUMENTAZIONE PROGETTUALE E SINTESI DELLA PROPOSTA			
1.1. LOCALIZZAZIONE ED INQUADRAMENTO TERRITORIALE			
Regione: Piemonte Comune: Bosio Prov.: AL Località/Frazione: Capanne di Marcarolo – Località Olmi Indirizzo:			Contesto localizzativo <input type="checkbox"/> Centro urbano <input type="checkbox"/> Zona periurbana <input checked="" type="checkbox"/> Aree agricole <input type="checkbox"/> Aree industriali <input type="checkbox"/> Aree naturali <input type="checkbox"/> Casa di residenza
Particelle catastali:	Foglio	Particella	
	49	-	-

Arrivo: AOO APAP, N. Prot. 00002684 del 02/09/2025
 Copia conforme dell'originale sottoscritto digitalmente da ANDREA DE GIOVANNI

- Rep. DD 03/09/2025.0000255.I



4.v, 1.v, 4.v, VALINC/APAP.sfa, APAP.arm, 1/2024A/APAP.fra, APAP.arm, 2.sf, 12.sf, 5.nd, 1.a



Coordinate geografiche: <i>(se ritenute utili e necessarie)</i>	LAT.					
	LONG.					

Nel caso di **Piano/Programma**, descrivere area vasta di attuazione *(oppure fare riferimento alla specifiche della documentazione di piano o programma)*:

1.2 Documentazione progettuale: VERIFICA COMPLETEZZA DOCUMENTAZIONE PRESENTATA DAL PROPONENTE *(compilare solo se la documentazione è ritenuta utile alla valutazione)*

<input type="checkbox"/> File vettoriali/shape della localizzazione dell’P/P/I/A		<input checked="" type="checkbox"/> Relazione descrittiva ed esaustiva dell'intervento/attività	
<input type="checkbox"/> Carta zonizzazione di Piano:		<input type="checkbox"/> Eventuali studi ambientali disponibili:	
<input type="checkbox"/> Relazione di Piano/Programma		<input type="checkbox"/> Cronoprogramma di dettaglio	
<input checked="" type="checkbox"/> Planimetria di progetto e delle eventuali aree di cantiere		<input type="checkbox"/> Altri elaborati tecnici:	
<input checked="" type="checkbox"/> Ortofoto con localizzazione delle aree di P/I/A e eventuali aree di cantiere		<input type="checkbox"/> Altri elaborati tecnici:	
<input type="checkbox"/> Adeguate cartografie dell'area di intervento (anche GIS)		<input type="checkbox"/> Altro:	
<input type="checkbox"/> Informazioni per l'esatta localizzazione e cartografie		<input type="checkbox"/> Altro:	
<input checked="" type="checkbox"/> Documentazione fotografica <i>ante operam</i>			

La documentazione fornita dal Proponente è completa e sufficiente ad inquadrare territorialmente il P/P/I/A e comprenderne la portata?

SI NO

Se, No, indicare la documentazione ritenuta necessaria e/o mancante e vedere sez. 5.1 e 7:

.....
.....

1.3 - SINTESI DEI CONTENUTI DELLA PROPOSTA

Descrivere *(oppure fare riferimento alla specifiche della documentazione presentata dal proponente):*

L'intervento di manutenzione della pista prevede il ripristino del fondo stradale per una lunghezza totale di circa 30 m. Le lavorazioni prevedono la demolizione delle attuali rampe e l'asportazione e smaltimento dei detriti, in seguito la formazione di nuove rampe in cemento con spessore 10 cm e larghezza uguale a quelle attualmente esistenti. Saranno inoltre realizzate due caditoie della lunghezza di 2 metri ciascuna per defluire l'acqua.

Arrivo: AOO APAP, N. Prot. 00002684 del 02/09/2025
Copia conforme dell'originale sottoscritto digitalmente da ANDREA DE GIOVANNI



4.v, 1.v, 4.v, VALINC/APAP.sfa, APAP.arm, 1/2024A/APAP.fra, APAP.arm, 2.sf, 12.sf, 5.nd, 1.a



SEZIONE 2 – LOCALIZZAZIONE P/P/I/A IN RELAZIONE AI SITI NATURA 2000

SITI NATURA 2000

SIC	cod.	IT _____	denominazione
		IT _____	
		IT _____	
ZSC	cod.	IT 1180026	Capanne di Marcarolo
		IT _____	
		IT _____	
ZPS	cod.	IT 1180026	Capanne di Marcarolo
		IT _____	
		IT _____	

Obiettivi e Misure di conservazione e/o Piano di Gestione

Per ogni sito Indicare lo strumento di gestione e l'atto approvativo

IT 1180026 Strumento di gestione:
Misure di Conservazione Sito Specifiche (DGR 6-4745 del 9/03/2017)
Piano di gestione e Piani d'Azione (DCR n. 307-52921 del 10 dicembre 2009)

(compilare solo se utile alla valutazione della proposta)

2.1 - Il P/P/I/A interessa aree naturali protette nazionali o regionali?

NO SI

Aree Protette ai sensi della Legge 394/91:

Parco Naturale delle Capanne di Marcarolo

Eventuale nulla osta/autorizzazione/parere rilasciato dell'Ente Gestore dell'Area Protetta *(se disponibile e già rilasciato)*:

Riportare eventuale elementi rilevanti presenti nell'atto *(se utile)*:

Parere di conformità Piano d'Area (prot. APAP n. 2667 del 01/09/2025)

Il P/P/I/A interessa altre tipologie di aree tutelate (Ramsar, IBA, fasce di rispetto PAI o D.lgs 42/04 s.m.i., etc.)?
(verifica facoltativa, laddove ritenuta opportuna)

Si No

Se, Sì, indicare quale ed allegare eventuale parere ottenuto:

Indicare eventuali vincoli presenti:

Arrivo: AOO APAP, N. Prot. 00002684 del 02/09/2025
 Copia conforme dell'originale sottoscritto digitalmente da ANDREA DE GIOVANNI

Rep. DD 03/09/2025.0000255.I



4.v, 1.v, 4.v, VALINC/APAP.sfa, APAP.arm, 1/2024A/APAP.fra, APAP.arm, 2.sf, 12.sf, 5.nd, 1.a

**2.2 - ANALISI PER P/P/I/A ESTERNI AI SITI NATURA 2000**

- Sito cod. IT _____ distanza dal sito:.....(_ metri)
- Sito cod. IT _____ distanza dal sito:.....(_ metri)
- Sito cod. IT _____ distanza dal sito:.....(_ metri)

Sulla base delle informazioni fornite dal Proponente, la distanza dai siti e gli elementi di discontinuità o barriere fisiche di origine naturale o antropica (es. diversi reticoli idrografici, centri abitati, infrastrutture ferroviarie o stradali, zone industriali, etc.) presenti tra l'area di attuazione del P/P/I/A ed i siti sopra indicati, sono sufficienti ad escludere il verificarsi di incidenze sui sito/i Natura 2000 medesimi??

Si No

Se, **Si**, descrivere perchè:

.....

.....

.....

SEZIONE 3 - ADEGUATE CONOSCENZE E BASI INFORMATIVE DEL SITO/I NATURA 2000 INTERASSATO/I

Nel caso specifico, considerata la proposta in esame, le informazioni disponibili sul sito/i Natura 2000 in possesso dell'Autorità delegata alla V.Inc.A sono sufficienti per poter procedere all'istruttoria di screening? (se, **No**, quindi se le informazioni in possesso del Valutatore non sono adeguate si procede a Valutazione Appropriata – sez. 12).

X SI NO

Se, **No**, perché:

.....

.....

SEZIONE 4 - DESCRIZIONE DELLE CARATTERISTICHE DEL SITO NATURA 2000**SITO NATURA 2000 – cod. sito IT1180011 – Massiccio del Monte Antola, Monte Carmo e Monte Legnà**

Stato di conservazione di habitat e specie di interesse comunitario ed obiettivi di conservazione del sito Natura 2000 presenti nell'area del P//P/I/A

(n.b. ripetere tabella per ogni sito/i Natura 2000 interessato/i dalla proposta)

STANDARD DATA FORM	STATO DI CONSERVAZIONE	OBIETTIVO E/O MISURE DI CONSERVAZIONE	PRESSIONI E/O MINACCE
<i>Habitat e Specie di interesse comunitario presenti (All. I e II DH, Art. 4 DU),</i>	<i>Report art. 17 DH o 12 DU, o info più di dettaglio da PdG e MdC.</i>	<i>Obiettivi e/o Misure di Conservazione e/o Piani di Gestione.</i>	<i>Report art. 17 DH o 12 DU, o info più di dettaglio da PdG e MdC.</i>
3240; 4060; 5130; 6110; 6210; 6230; 6430; 6510; 7220; 9130; 9150; 9180; 9260.	3240 B; 4060B; 5130A; 6110B; 6210B; 6230C; 6430B; 6510B; 7220A; 9130B; 9150B;	Misure di conservazione Sito specifiche e AllegaR (DGR n. 6-4745 del	-Abbandono della gestione tradizionale; -Attività sportive, turistiche e





(Nessuno interessato dall'intervento)	9180B; 9260B.	09/03/2017; Piano di gesRone e Piani d'Azione (DCR n. 307-52921 del 10 dicembre 2009); Format DGR n.10-398/2024/XII del 21/11/2024	per il tempo libero; - Creazione strade, percorsi, ferrovie e infrastrutture annesse (es. ponti, viadotti, gallerie); - Abbandono della gestione forestale tradizionale;
---------------------------------------	---------------	--	--

1175; 6211; 5086; 5331; 1092; 1074; 6199; 1083; 1084; 1308; 1352; 1304; 1303; 4104. (Nessuno interessato dall'intervento)	1175B; 6211A; 5086B; 5331B; 1092B; 1074B; 6199B; 1083B; 1084B; 1308B; 1352B; 1304B; 1303B; 4104B.		- Energia idroelettrica e infrastrutture annesse (dighe, briglie, centrali ad acqua fluente); - Gestione degli stock ittici e della selvaggina; - Siccità e diminuzioni delle precipitazioni causate da cambiamenti climatici; - Rimozione di non abbastanza materiale legnoso degradato o in fase di degradazione;
--	---	--	--

Ulteriori utili informazioni sulle caratteristiche del sito/i Natura 2000 e/o eventuali ulteriori pressioni e minacce identificate nello SDF: <i>(informazioni facoltative)</i>		
--	----------------------------------	--	--

4.1 - Determinare se il P/P/I/A è direttamente connesso o necessario alla gestione del sito Natura 2000?

La proposta è direttamente connessa alla gestione del sito Natura 2000? <input type="checkbox"/> SI <input checked="" type="checkbox"/> X NO	Se, Si , in che modo la proposta potrà contribuire al raggiungimento di uno o più obiettivi di conservazione del sito?
---	---

SEZIONE 5 – ANALISI DEI POSSIBILI FATTORI DI INCIDENZA

5.1 - Analisi gli elementi del P/P/I/A ed individuazione di altri P/P/I/A che insieme possono incidere in maniera significativa sul sito Natura 2000

La descrizione e la caratterizzazione della proposta fornita dal proponente è adeguata per la valutazione del possibile verificarsi di incidenza negativa sul sito/i Natura 2000 per il livello di screening? <input checked="" type="checkbox"/> X SI <input type="checkbox"/> NO
Se, No , perché:

Arrivo: AOO APAP, N. Prot. 00002684 del 02/09/2025
Copia conforme dell'originale sottoscritto digitalmente da ANDREA DE GIOVANNI
- Rep. DD 03/09/2025.0000255.I



4.v, 1.v, 4.v, VALINC/APAP.sfa, APAP.arm, 1/2024A/APAP.fra, APAP.arm, 2.sf, 12.sf, 5.nd, 1.a



6.2 - Sono state correttamente individuate Condizioni d'obbligo coerenti con la proposta?

(n.b. per ogni condizione d'obbligo inserita valutare se corretta/coerente ed idonea Si/No)

X SI NO

Riferimento l'Atto di individuazione delle Condizioni d'Obbligo: DGR n. 55-7222/2023/XI

Condizioni d'obbligo inserite:

- CONDIZIONE D'OBBLIGO N. 2 DELL'ALLEGATO B. X SI NO
- CONDIZIONE D'OBBLIGO N. 3 DELL'ALLEGATO B. X SI NO

Se No, perché:

SEZIONE 7- VERIFICA COMPLETEZZA INTEGRAZIONI RICHIESTE

Con comunicazione n.....*(citare riferimento)* ... sono state richieste integrazioni al proponente.
Il proponente ha riscontrato la richiesta di integrazioni?

SI
 NO

Se **No**, procedere all'archiviazione dell'istanza.

Se **Si**, specificare gli estremi della comunicazione con il quale sono state acquisite le integrazioni richieste:

A) La documentazione integrativa riguardo la descrizione e documentazione progettuale è completa e coerente con la richiesta (5.2)?

- 1) SI NO
- 2) SI NO
- 3) SI NO

Se **No**, perché: *(n.b.. Un eventuale risposta negativa (NO) in questa sezione, determina l'archiviazione dell'istanza- sez. 12)*

Se, **Si**, ritornare a sezione 1.3.

B) La documentazione integrativa riguardo le Condizioni d'Obbligo è completa e coerente con la richiesta (6.3)?

- 1) SI NO
- 2) SI NO
- 3) SI NO

Se **No**, perché: *(n.b.. Un eventuale risposta negativa (NO) in questa sezione, determina l'archiviazione dell'istanza – sez. 12)*

.....
.....

Arrivo: AOO APAP, N. Prot. 00002684 del 02/09/2025
Copia conforme dell'originale sottoscritto digitalmente da ANDREA DE GIOVANNI

- Rep. DD 03/09/2025.0000255.I



4.v, 1.v, 4.v, VALINC/APAP.sfa, APAP.arm, 1/2024A/APAP.fra, APAP.arm, 2.sf, 12.sf, 5.nd, 1.a



SEZIONE 8 – VERIFICA DELLE POTENZIALI INCIDENZE SUL SITO NATURA 2000

(ripetere per ogni sito Natura 2000 coinvolto)

8.1 Le azioni previste nella proposta corrispondono a pressioni e/o minacce individuate nell'ambito del Report di cui all'art. 17 DH o 12 DU e/o inserite nello Standard Data Form?

SI NO

Se **SI**, quali:

1.
2.
3.

8.2 Le azioni previste nella proposta corrispondono a pressioni e minacce individuate per gli obiettivi di conservazione del sito nel Piano di Gestione e/o nelle Misure di Conservazione?

SI NO

Se **SI**, quali:

1.
2.
3.

8.3 La proposta rientra tra quelle non ammissibili secondo quanto previsto dalle Misure di Conservazione e/o dal Piano di Gestione del sito Natura 2000?

SI NO

Se **Si**, concludere lo screening negativamente e specificare le motivazione (da riportare in sez. 11):

.....
.....

Le modalità di esecuzione della proposta sono conformi con quanto previsto dalle Misure di Conservazione e/o dal Piano di Gestione del sito Natura 2000?

SI NO

Se **No**, perché:

.....
.....

Arrivo: AOO APAP, N. Prot. 00002684 del 02/09/2025

- Rep. DD 03/09/2025.0000255.I



4.v, 1.v, 4.v, VALINC/APAP.sfa, APAP.arm, 1/2024A/APAP.fra, APAP.arm, 2.sf, 12.sf, 5.nd, 1.a



Le Condizioni d'obbligo inserite sono sufficienti a garantire il rispetto degli obiettivi di conservazione del sito?

X SI NO

Se No, perché:

.....

SEZIONE 9 - VALUTAZIONE DELLA SIGNIFICATIVITÀ DELL'INCIDENZA SUL SITO NATURA 2000

(ripetere per ogni sito Natura 2000 coinvolto)

9.1 HABITAT DI INTERESSE COMUNITARIO

Habitat di interesse comunitario (Allegato I DH) interessati dalla proposta:

-
-

Possibile perdita di habitat di interesse comunitario:

cod. habitat:

(n.b. ripetere per ogni habitat coinvolto)

X No

SI

Permanente

Temporaneo

Possibile frammentazione di habitat di interesse comunitario:

cod. habitat:

(n.b. ripetere per ogni habitat coinvolto)

X No

SI

Permanente

Temporaneo

9.2 - SPECIE ED HABITAT DI SPECIE DI INTERESSE COMUNITARIO

Specie di interesse comunitario (Allegato II DH e art. 4 DU) interessati dalla proposta: **NESSUNA**

-
-
-

Possibile perturbazione/disturbo di specie di interesse comunitario:

specie:

(n.b. ripetere per ogni specie coinvolta)

X No

SI

Permanente

Temporaneo

Arrivo: AOO APAP, N. Prot. 00002684 del 02/09/2025
 Copia conforme dell'originale sottoscritto digitalmente da ANDREA DE GIOVANNI

- Rep. DD 03/09/2025.0000255.I



4.v, 1.v, 4.v, VALINC/APAP.sfa, APAP.arm, 1/2024A/APAP.fra, APAP.arm, 2.sf, 12.sf, 5.nd, 1.a



<p>Possibile perdita diretta/indiretta di specie di interesse comunitario <i>(n.b. ripetere per ogni specie coinvolta)</i></p> <p>specie:</p> <p>N. coppie, individui, esemplari da SDF:</p>	<p>X No <input type="checkbox"/> SI</p>	<p><input type="checkbox"/> SI</p> <p>Stima n. (coppie, individui, esemplari) persi:</p>
<p>Possibile perdita/frammentazione di habitat di specie:</p> <p>specie:</p> <p>tipologia habitat di specie:</p> <p>.....</p> <p>.....</p> <p><i>(n.b. ripetere per ogni habitat di specie coinvolto)</i></p>	<p>X No <input type="checkbox"/> SI</p>	<p><input type="checkbox"/> SI</p> <p><input type="checkbox"/> Permanente</p> <p><input type="checkbox"/> Temporaneo</p>
<p>9.3 – Valutazione effetti cumulativi</p>	<p>Gli altri P/P/I/A che insistono sul sito Natura 2000 in esame possono generare incidenze cumulative e/o sinergiche significative congiuntamente con la proposta in esame?</p> <p><input type="checkbox"/> SI <input checked="" type="checkbox"/> NO</p> <p>Se Si, quali ed in che modo incidono significativamente sul sito, congiuntamente alla proposta in esame:</p> <p>.....</p> <p>.....</p> <p>.....</p> <p>.....</p> <p>.....</p>	

Arrivo: AOO APAP, N. Prot. 00002684 del 02/09/2025
Copia conforme dell'originale sottoscritto digitalmente da ANDREA DE GIOVANNI

- Rep. DD 03/09/2025.0000255.I



4.v, 1.v, 4.v, VALINC/APAP.sfa, APAP.arm, 1/2024A/APAP.fra, APAP.arm, 2.sf, 12.sf, 5.nd, 1.a



9.4 – valutazione effetti indiretti

La proposta può generare incidenze indirette sul sito Natura 2000?

SI NO

Se **Si**, quali:

.....
.....
.....
.....
.....

SEZIONE 10 - SINTESI VALUTAZIONE



L'intervento può generare incidenze dirette, indirette, e/o cumulative, anche potenziali, su habitat di interesse comunitario

SI NO

Se, **Si**, perché:

.....
.....
.....
.....
.....

L'intervento può generare incidenze dirette, indirette, e/o cumulative, anche potenziali, su specie di interesse comunitario

SI NO

Se, **Si**, perché:

.....
.....
.....
.....
.....

L'intervento può generare incidenze dirette, indirette, e/o cumulative, anche potenziali, sull'integrità del sito/i Natura 2000?

SI NO

Se, **Si**, perché:

.....
.....
.....
.....
.....

SEZIONE 11 – CONCLUSIONE DELLO SCREENING SPECIFICO

Conclusioni e motivazioni (parere motivato): (n.b. da riportare nel parere di screening)

L'analisi degli elaborati tecnici inoltrati in relazione al contesto ambientale e ai dati in possesso all'Ente gestore, non evidenziano risultati che possano provocare per perturbazioni negative significative sullo stato di conservazione delle specie e degli habitat di interesse comunitario (All. I, II e IV della Dir. 92/43/CEE).

Se considera pertanto di poter concludere in maniera oggettiva che è improbabile il verificarsi di effetti negativi significativi su specie e habitat di interesse comunitario dovuti all'intervento in oggetto, ritenendo pertanto possibile esprimere Screening positivo.

Arrivo: AOO APAP, N. Prot. 00002684 del 02/09/2025
Copia conforme dell'originale sottoscritto digitalmente da ANDREA DE GIOVANNI

- Rep. DD 03/09/2025.0000255.I



4.v, 1.v, 4.v, VALINC/APAP.sfa, APAP.arm, 1/2024A/APAP.fra, APAP.arm, 2.sf, 12.sf, 5.nd, 1.a



SEZIONE 12 – CONCLUSIONE DEL PROCEDIMENTO DI SCREENING

	Esito positivo	Esito negativo
<p><u>ESITO DELLO SCREENING:</u></p> <p>(Motivazioni specificate nella sezione 11)</p>	<p>X POSITIVO (Screening specifico) Lo screening di incidenza specifico si conclude positivamente, senza necessità di procedere a Valutazione Appropriata; nell'atto amministrativo riportare il parere motivato (Sez. 12) sulla base del quale lo screening si è concluso con Esito positivo.</p>	<p><input type="checkbox"/> NEGATIVO</p> <p><input type="checkbox"/> RIMANDO A VALUTAZIONE APPROPRIATA</p>
		<p><input type="checkbox"/> ARCHIVIAZIONE ISTANZA (motivata da carenze documentali/mancate integrazioni – sez. 8. oppure da altre motivazioni di carattere amministrativo) Specificare (se necessario): </p>

Ufficio / Struttura competente:	Valutatore	Firma	Luogo e data
Ente di Gestione delle Aree Protette dell'Appennino Piemontese, Ufficio Tecnico	Funzionario Tecnico dott.ssa Iolanda Russo	sottoscritto con firma digitale ai sensi degli art. 20 e 21 del D.Lgs. n. 82/2005 e s.m.i.	Bosio, 01/09/2025

Arrivo: AOO APAP, N. Prot. 00002684 del 02/09/2025
 Copia conforme dell'originale sottoscritto digitalmente da ANDREA DE GIOVANNI

- Rep. DD 03/09/2025.0000255.I



4.v, 1.v, 4.v, VALINC/APAP.sfa, APAP.arm, 1/2024A/APAP.fra, APAP.arm, 2.sf, 12.sf, 5.nd, 5.nd, 1.a